

## REGISTROS DE FOGO NA VEGETAÇÃO DETECTADOS PELO SATÉLITE DE REFERÊNCIA PERÍODO: 01 A 29 DE MARÇO DE 2020

Iniciado em junho de 1998, o monitoramento de focos do Programa Queimadas do INPE ([www.inpe.br/queimadas/portal](http://www.inpe.br/queimadas/portal)) utiliza cerca de 200 imagens por dia, recebidas de nove satélites diferentes.

Para análises temporais e espaciais comparativas, apenas o satélite de referência AQUA da Nasa (sensor MODIS), detecções de fogo na vegetação nas passagens do início da tarde, é empregado.

### Queimadas e Incêndios Florestais Registro de Focos de queimada no mês de Março de 2020 (dias 01 a 29)

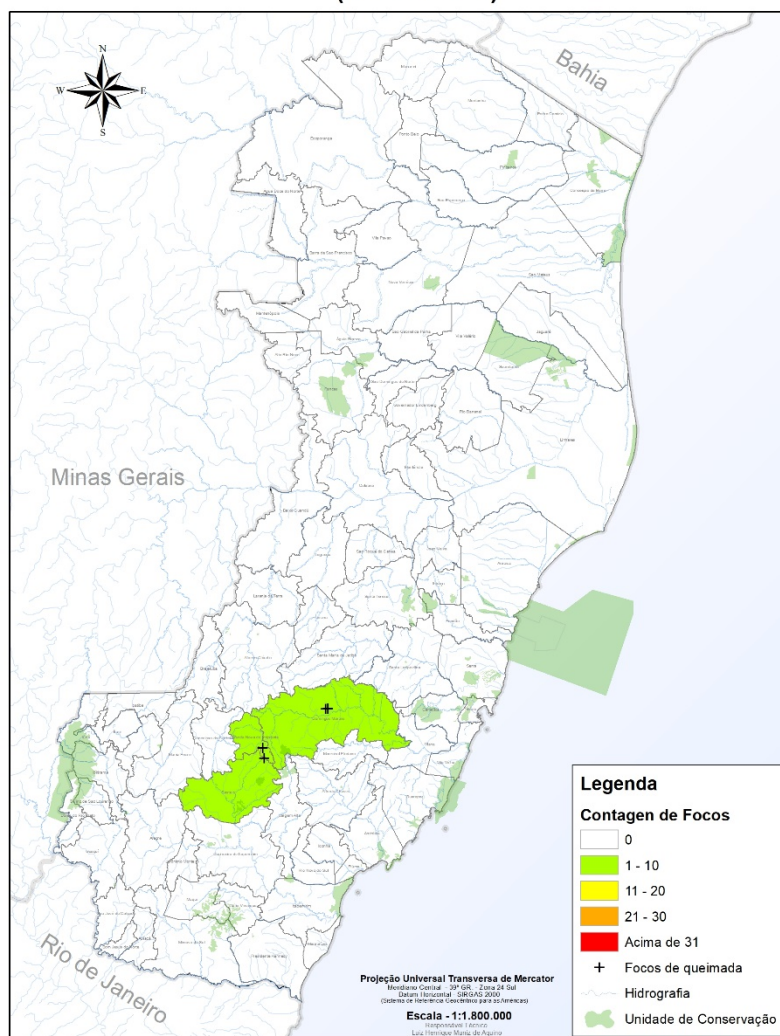

Fonte:  
INPE - Instituto Nacional de Pesquisas Espaciais, 2018.  
Portal do Monitoramento de Queimadas e Incêndios.  
Disponível em <http://www.inpe.br/queimadas>. Acesso em: 23/03/2020.

No Espírito Santo, entre os dias 01 e 22 de março foram apontados 4 focos ativos, localizados nos municípios de Domingos Martins (02), Castelo (01) e Venda Nova do Imigrante (01).

	JAN	FEV	MAR
<b>2015</b>	77	59	23
<b>2016</b>	37	19	103
<b>2017</b>	14	07	09
<b>2018</b>	06	01	09
<b>2019</b>	25	32	22
<b>2020</b>	10	11	04**
<b>Máximo*</b>	77	59	103
<b>Média*</b>	18	19	18
<b>Mínimo*</b>	01	01	01

Onde:

\* - O cálculo de máxima, média e mínima não consideram os valores do ano corrente.

\*\* - Os valores deste mês são parciais porque compreendem as detecções do primeiro dia do mês até ontem. Os demais valores compreendem o mês todo.

Nota-se em 2020, uma redução no número de registros nos meses de janeiro e fevereiro, quando comparados à 2019. Em relação à série histórica, esses valores representam cerca de 55,56% e 57,89% da média observada.

Até o presente, o mês de março mantém a tendência de diminuição de registros de focos de incêndio na vegetação no Espírito Santo.

Quando considerados os registros de todos os satélites de monitoramento, verifica-se a ocorrência de focos ativos em 38 municípios (Afonso Cláudio, Águia Branca, Alto Rio Novo, Aracruz, Barra de São Francisco, Boa Esperança, Cachoeiro de Itapemirim, Cariacica, Castelo, Colatina, Conceição da Barra, Domingos Martins, Ibatiba, Ibitirama, Itarana, Iúna, João Neiva, Linhares, Marilândia, Montanha, Mucurici, Muniz Freire, Nova Venécia, Pancas, Pedro Canário, Rio Bananal, Santa Leopoldina, Santa Maria de Jetibá, Santa Teresa, São Domingos do Norte, São Gabriel da Palha, São Mateus, Serra, Vargem Alta, Venda Nova do Imigrante, Viana, Vila Valério e Vitória).

**Queimadas e Incêndios Florestais**  
Registro de Focos de queimada no mês de Março de 2020  
(dias 01 a 29)

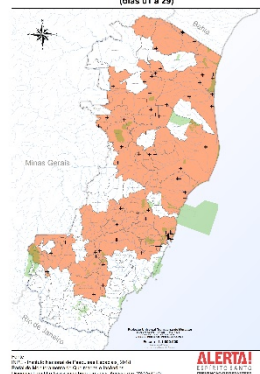

Fonte:

INPE - Instituto Nacional de Pesquisas Espaciais, 2018.

Portal do Monitoramento de Queimadas e Incêndios.

Disponível em <http://www.inpe.br/queimadas>. Acesso em: 23/03/2020.