



BOLETIM EXTRAORDINÁRIO DA DEFESA CIVIL

Atualizado às 06h de 07 de dezembro de 2025

A Coordenadoria Estadual de Proteção e Defesa Civil, órgão pertencente ao Corpo de Bombeiros Militar do Estado do Espírito Santo, registra:

1. Acumulados de Chuva em 24 horas

A tabela apresenta municípios que possuem pluviômetros automáticos e que estão operantes.

Município	Prec_mm
JAGUARÉ	37.80
PEDRO CANÁRIO	37.00
MUCURICI	33.00
PONTO BELO	31.00
VILA PAVÃO	27.80
MONTANHA	23.80
LINHARES	23.40
SOORETAMA	17.60
CASTELO	12.40

Fonte: CEMADEN

Os demais acumulados inferiores a 10 mm.

2. Alertas Vigentes

	nº Alerta	Descrição	Município	Nível
1	2122	Risco de Movimento de Massa	MONTANHA	Moderado
2	2124	Risco de Movimento de Massa	MUCURICI	Moderado
3	2125	Risco de Movimento de Massa	ECOPORANGA	Moderado
4	2126	Risco de Movimento de Massa	PONTO BELO	Moderado
5	2127	Risco de Movimento de Massa	BOA ESPERANÇA	Moderado

Fonte: CEMADEN

3. Avisos Meteorológicos

	Descrição	Nível/ Impacto	Fonte
1	Aviso: INMET - Reportando risco de Chuvas Intensas, nível Perigo Potencial. Região afetada: Noroeste e Litoral Norte Espírito-santense. Válido até o dia 07/12/2025 - 10h00.	Perigo	INMET



4. Previsão Meteorológica

Previsão Probabilística de Chuva

Válida para:
07/12/2025

Altura de chuva diária (mm)
(Probabilidade $\geq 60\%$)

- >70
- 50 a 70
- 30 a 50
- 10 a 30
- 2 a 10
- 0 a 2

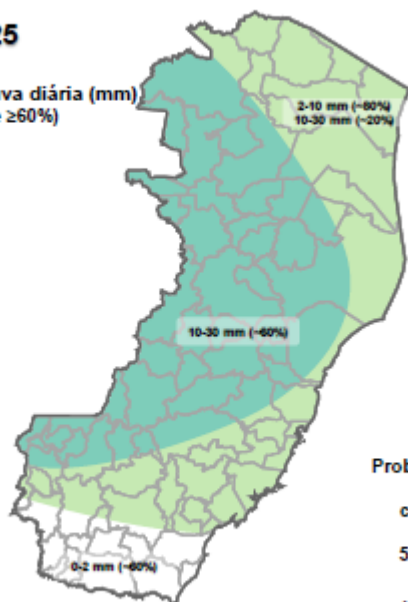

Probabilidade (%)
de a altura de
chuva exceder:

50 mm

100 mm

*Probabilidades inferiores a 30% para valores
>50 ou >100 não são apresentadas no mapa.

As regiões sombreadas mostram apenas os maiores acumulados mais prováveis (com prob. $\geq 80\%$).

Domingo (07/12/2025)

Há probabilidade de até 60% para precipitação acumulada entre 10 e 30 mm na “metade” oeste capixaba. Nas demais partes do estado, prob. de 80% e 20% para volumes entre 2 e 10 mm e 10 e 30mm, respectivamente, exceto no extremo sul, onde a monta não deverá superar os 2 mm. Figura 2b.

Não há aviso ativo para o estado.

Previsão Probabilística de Chuva

Válida para:
08/12/2025

Altura de chuva diária (mm)
(Probabilidade $\geq 60\%$)

- >70
- 50 a 70
- 30 a 50
- 10 a 30
- 2 a 10
- 0 a 2

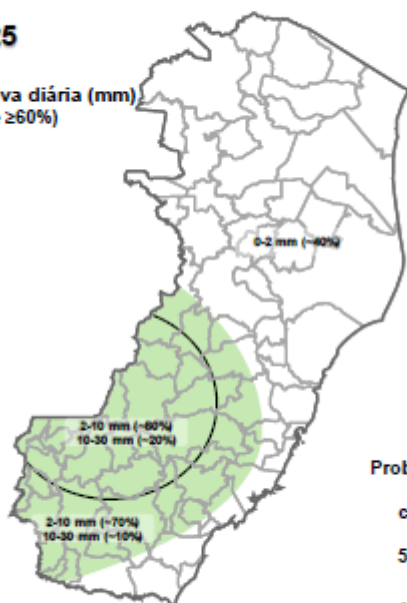

Probabilidade (%)
de a altura de
chuva exceder:

50 mm

100 mm

*Probabilidades inferiores a 30% para valores
>50 ou >100 não são apresentadas no mapa.

As regiões sombreadas mostram apenas os maiores acumulados mais prováveis (com prob. $\geq 80\%$).

Segunda-feira (08/12/2025)

Há probabilidade de até 80% de ocorrência de chuvas com acumulados entre 2 e 10 mm nas microrregiões Sudoeste Serrana e Caparaó, com prob. de 20% para que precipitação entre 10 e 30 mm nesses setores. Em suas vizinhanças, há prob. de até 70% de que as chuvas gerem acumulados entre 2 e 10 mm, com prob. de 10% de que a monta atinja o limiar de 30 mm. Nas demais regiões, é pouco provável que chova.

Fonte: ALERTA!

*Informações sobre condições meteorológicas extremas podem ser vistas no boletim meteorológico no site do ALERTA! (<https://alerta.es.gov.br/boletim-meteorologico>).



5. Previsão de Riscos Geo-Hidrológicos

- Não há previsão de risco Geológico/Hidrológico para o Espírito Santo.

Fonte: CEMADEN. Site - <https://www.gov.br/ceaden/pt-br/assuntos/riscos-geo-hidrologicos/>

6. Ocorrências reportadas pelos municípios:

Mimoso do Sul	<ol style="list-style-type: none">1. (04/12/2025) Na localidade de São Rafael, Distrito de Conceição de Muqui a água da chuva entrou em 4 imóveis devido ao transbordamento de um córrego. A quadra da comunidade também foi invadida pela água/lama. (3 pessoas desalojadas).2. (04/12/2025) Um deslizamento de talude invadiu parte da varanda e da garagem de uma residência (3 pessoas desalojadas). <p>Fonte: COMPDEC</p>
Muniz Freire	<ol style="list-style-type: none">1. (04/12/2025) Infiltração severa em residência. <p>Fonte: COMPDEC</p>
Cariacica	<ol style="list-style-type: none">1. (04/12/2025) Pontos de Alagamentos nos bairros: Bela Aurora, Jardim América, Campo Grande, Vale Esperança e Porto de Santana.2. (04/12/2025) Desabamento de muro na Rua Manoel Andrade – Bairro Alto Boa Vista.3. (04/12/2025) Deslizamento de terra entre as Ruas Pedro Nolasco e Hélio Feraz – Sotema.4. (04/12/2025) Desabamento de muro atrás da Secretaria de Educação – Rua da Laje, nº 13. <p>Fonte: COMPDEC</p>
Ibiraçu	<ol style="list-style-type: none">1. (04/12/2025) Fogo em fios de energia.2. (04/12/2025) Desabamento de muro. <p>Fonte: COMPDEC</p>
Rio Novo do Sul	<ol style="list-style-type: none">1. (04/12/2025) Água invadiu um supermercado.2. (04/12/2025) Uma residência localizada no Bairro Santo Antônio havia sido destelhada, sem vítimas.



		<p>3. (04/12/2025) Rompimento de um muro residencial no bairro São José, a enxurrada adentrou a residência, causando danos materiais, sem vítimas.</p> <p>4. (04/12/2025) Rompimento da calha de água localizada no forro de gesso do vão central da Escola a escola Waldemiro Hemerly, a mesma foi interditada por comprometimento a parte elétrica da estrutura, sem vítimas.</p> <p>Fonte: COMPDEC</p>
	Guaçuí	<p>1. (04/12/2025) Bairro Edith Castro 4 casas entrou água em pequeno volume não teve desabrigado nem desalojados na rua Gilvan Mapele, bairro Santa Cecília transbordou cachoeirinha dentro do bairro entrou água em 3 casas mas não houve desalojados.</p> <p>Fonte: COMPDEC</p>
	Muqui	<p>1. (04/12/2025) Uma queda de um muro que da de frente ao rio que corta a Cidade.</p> <p>2. (04/12/2025) Vários pontos de alagamentos, equipe da prefeitura na rua fazendo limpeza.</p> <p>Fonte: COMPDEC</p>
	Vitória	<p>1. (04/12/2025) Queda de árvore sobre fiação de poste interdita rua de Vitória.</p>
	Vila Velha	<p>1. (04/12/2025) Queda de árvore sobre a rua Castelo Branco, Praia da Costa deixa via interditada próximo a rua 15 de novembro.</p>
	Iconha	<p>1. (04/12/2025) Queda de telhado/teto Igreja Católica Matriz, no centro de Iconha.</p> <p>2. (04/12/2025) Queda de árvore.</p> <p>Fonte: REPDEC</p>
	Alfredo Chaves	<p>1. (04/12/2025) Queda de árvore.</p> <p>Fonte: REPDEC</p>
	Anchieta	<p>1. (04/12/2025) Queda de árvore.</p> <p>Fonte: REPDEC</p>



Conceição da Barra	1. (04/12/2025) Uma árvore caiu e atingiu parte da residência de um idoso hoje pela manhã. Não houve danos físicos a pessoa. Fonte: COMPDEC
Alto Rio Novo	1. (04/12/2025) Queda de árvore sobre via rural. Fonte: COMPDEC
Aracruz	1. (04/12/2025) Alagamento de 4 residências em Barra do Riacho. Fonte: COMPDEC

7. Pessoas afetadas por desastres

MUNICÍPIO	DESALOJADOS	DESABRIGADOS	FERIDOS	DESAPARECIDOS	ÓBITOS	ABRIGO	FONTE	DATA DE ATUALIZAÇÃO
RIO NOVO DO SUL	3						Compdec	06/12/2025
MUNIZ FREIRE	1						Compdec	06/12/2025
MIMOSO DO SUL	4						Compdec	06/12/2025
TOTAL	08							

8. Ajuda Humanitária

- Sem solicitação até o momento

9. Postos de Comando

- Sem postos de comando ativos.

10. Decretações

- Sem decretos vigentes.

11. Boletim Rodovias

a. Rodovias Federais

Rodovia	Observação
-	Sem alterações nas rodovias federais
Atualizado às 05h00 de 07/12/2025 FONTE: PRF/ES e ECO101	

b. Rodovias Estaduais

Rodovia	Observação
-	Sem alterações nas rodovias federais
Atualizado às 05h00 de 07/12/2025. Fonte: Informações dadas e atualizadas pelo DER - Órgão responsável.	



GOVERNO DO ESTADO
DO ESPÍRITO SANTO
*Secretaria da Segurança Pública
e Defesa Social*

ALERTA!
ESPÍRITO SANTO
PREVENÇÃO DE DESASTRES

