



BOLETIM EXTRAORDINÁRIO DA DEFESA CIVIL

Atualizado às 17h de 06 de dezembro de 2025

A Coordenadoria Estadual de Proteção e Defesa Civil, órgão pertencente ao Corpo de Bombeiros Militar do Estado do Espírito Santo, registra:

1. Acumulados de Chuva em 24 horas

A tabela apresenta municípios que possuem pluviômetros automáticos e que estão operantes.

Município	Prec_mm
CONCEIÇÃO DA BARRA	48.0
JAGUARÉ	37.4
SÃO MATEUS	26.0
LINHARES	22.8
VILA PAVÃO	21.4
SOORETAMA	17.4
CASTELO	9.8
IBATIBA	8.8
PEDRO CANÁRIO	8.0
ARACRUZ	5.32

Fonte: CEMADEN

Os demais acumulados inferiores a 5 mm.

2. Alertas Vigentes

	nº Alerta	Descrição	Município	Nível
1	2101	Risco de Movimento de Massa	CARIACICA	Moderado
2	2107	Risco de Movimento de Massa	ARACRUZ	Moderado
3	2108	Risco de Movimento de Massa	IBIRAÇU	Moderado
4	2122	Risco de Movimento de Massa	MONTANHA	Moderado
5	2124	Risco de Movimento de Massa	MUCURICI	Moderado
6	2125	Risco de Movimento de Massa	ECOPORANGA	Moderado
7	2126	Risco de Movimento de Massa	PONTO BELO	Moderado
8	2127	Risco de Movimento de Massa	BOA ESPERANÇA	Moderado

Fonte: CEMADEN



3. Avisos Meteorológicos

Avisos Meteorológicos

Válidos para:
06/12/2025
(detalhes na descrição)

Impacto*:

Excepcional

Alto

Moderado

Sem aviso



*O(s) tipo(s) de aviso no mapa
é(são) representado(s) pelo ícone da
Cobrade.

(a)

Avisos Meteorológicos

Válidos para:
07/12/2025
(detalhes na descrição)

Impacto*:

Excepcional

Alto

Moderado

Sem aviso



*O(s) tipo(s) de aviso no mapa
é(são) representado(s) pelo ícone da
Cobrade.

(b)

Validade	Tipo	Impacto	Região Afetada
06/12/2025 – Tarde e Noite	Chuvas intensas Tempestade de raios	Moderado	Norte, Noroeste e Grande Vitória

	Descrição	Nível/ Impacto	Fonte
1	Aviso: Reportando risco de Chuvas intensas e Tempestade de raios, impacto Moderado. Região afetada: Norte e Noroeste e Grande Vitória. Válido para: 06/12/2025 – Tarde e Noite.	Moderado	ALERTA!
2	Aviso: INMET - Reportando risco de Chuvas Intensas, nível Perigo Potencial. Região afetada: Noroeste e Litoral Norte Espírito-santense. Válido até o dia 07/12/2025 - 10h00.	Perigo	INMET



4. Previsão Meteorológica

Previsão Probabilística de Chuva

Válida para:
07/12/2025

Altura de chuva diária (mm)
(Probabilidade $\geq 60\%$)

- >70
- 50 a 70
- 30 a 50
- 10 a 30
- 2 a 10
- 0 a 2

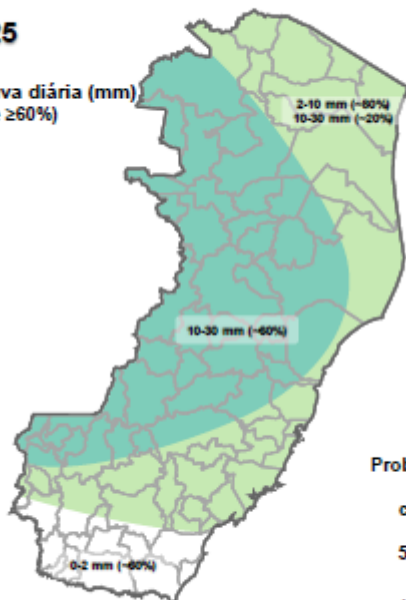

Probabilidade (%)
de a altura de
chuva exceder:

50 mm

100 mm

*Probabilidades inferiores a 30% para valores
>50 ou >100 não são apresentadas no mapa.

As regiões sombreadas mostram apenas os maiores acumulados mais prováveis (com prob. $\geq 80\%$).

Domingo (07/12/2025)

Há probabilidade de até 60% para precipitação acumulada entre 10 e 30 mm na “metade” oeste capixaba. Nas demais partes do estado, prob. de 80% e 20% para volumes entre 2 e 10 mm e 10 e 30mm, respectivamente, exceto no extremo sul, onde a monta não deverá superar os 2 mm. Figura 2b.

Não há aviso ativo para o estado.

Previsão Probabilística de Chuva

Válida para:
08/12/2025

Altura de chuva diária (mm)
(Probabilidade $\geq 60\%$)

- >70
- 50 a 70
- 30 a 50
- 10 a 30
- 2 a 10
- 0 a 2

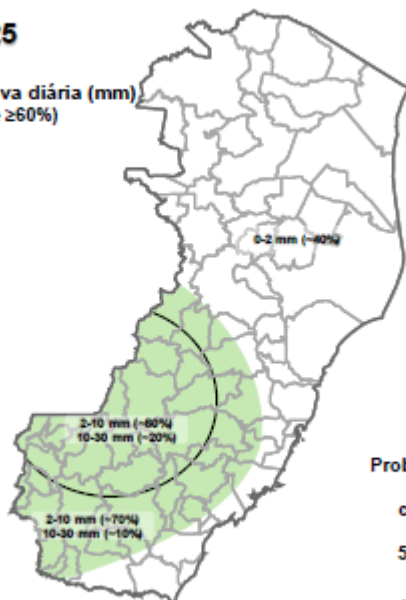

Probabilidade (%)
de a altura de
chuva exceder:

50 mm

100 mm

*Probabilidades inferiores a 30% para valores
>50 ou >100 não são apresentadas no mapa.

As regiões sombreadas mostram apenas os maiores acumulados mais prováveis (com prob. $\geq 80\%$).

Segunda-feira (08/12/2025)

Há probabilidade de até 80% de ocorrência de chuvas com acumulados entre 2 e 10 mm nas microrregiões Sudoeste Serrana e Caparaó, com prob. de 20% para que precipitação entre 10 e 30 mm nesses setores. Em suas vizinhanças, há prob. de até 70% de que as chuvas gerem acumulados entre 2 e 10 mm, com prob. de 10% de que a monta atinja o limiar de 30 mm. Nas demais regiões, é pouco provável que chova.

Fonte: ALERTA!

*Informações sobre condições meteorológicas extremas podem ser vistas no boletim meteorológico no site do ALERTA! (<https://alerta.es.gov.br/boletim-meteorologico>).

5. Previsão de Riscos Geo-Hidrológicos

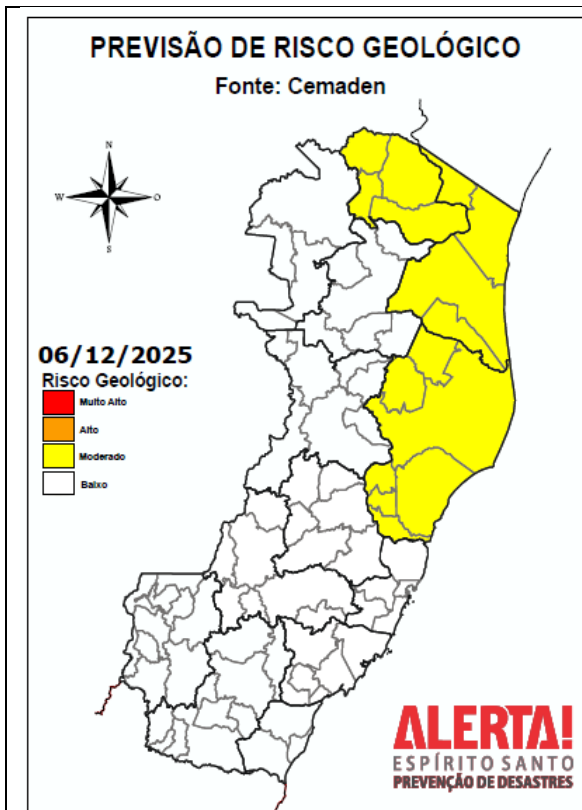

Fonte: <https://www.gov.br/cemaden/pt-br/assuntos/riscos-geo-hidrologicos>

Considera-se **MODERADA** a possibilidade de ocorrência de eventos de movimentos de massa nas Regiões Geográficas Intermediárias de São Mateus/ES e Teófilo Otoni/MG (em amarelo, na Figura 2), devido à presença de áreas com alta suscetibilidade, aos acumulados registrados nos últimos dias e à previsão de chuva com intensidade moderada a forte, com possibilidade de pancadas isoladas de forte intensidade ao longo do dia. Nestas condições podem ocorrer deslizamentos pontuais, principalmente em encostas urbanas.

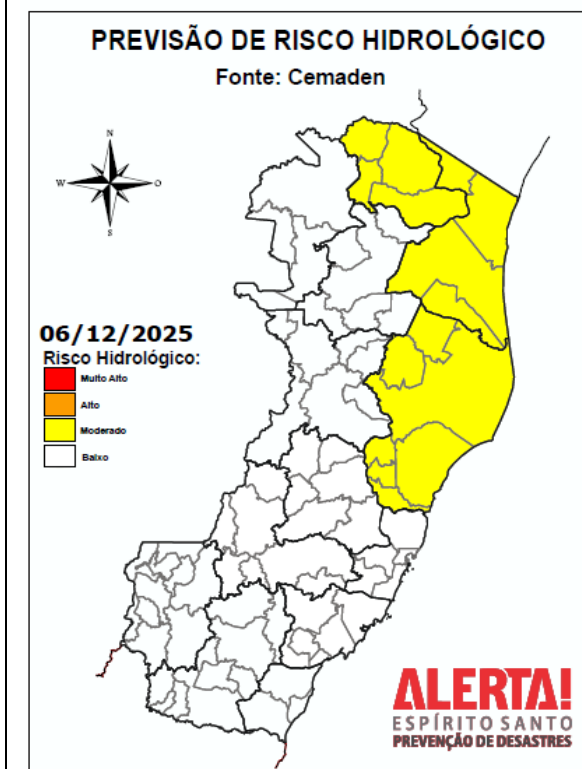

Fonte: <https://www.gov.br/cemaden/pt-br/assuntos/riscos-geo-hidrologicos>

Considera-se **MODERADA** a possibilidade de ocorrências de enxurradas urbanas e extravasamento de córregos, com drenagem deficiente, nas Regiões Geográficas Intermediárias de São Mateus (ES) e Teófilo Otoni (MG) (Figura 1) devido à previsão de pancadas de chuva isoladas que podem ocorrer com intensidade moderada a forte.



6. Ocorrências reportadas pelos municípios:

Mimoso do Sul	<ol style="list-style-type: none">1. (04/12/2025) Na localidade de São Rafael, Distrito de Conceição de Muqui a água da chuva entrou em 4 imóveis devido ao transbordamento de um córrego. A quadra da comunidade também foi invadida pela água/lama. (3 pessoas desalojadas).2. (04/12/2025) Um deslizamento de talude invadiu parte da varanda e da garagem de uma residência (3 pessoas desalojadas). <p>Fonte: COMPDEC</p>
Muniz Freire	<ol style="list-style-type: none">1. (04/12/2025) Infiltração severa em residência. <p>Fonte: COMPDEC</p>
Cariacica	<ol style="list-style-type: none">1. (04/12/2025) Pontos de Alagamentos nos bairros: Bela Aurora, Jardim América, Campo Grande, Vale Esperança e Porto de Santana.2. (04/12/2025) Desabamento de muro na Rua Manoel Andrade – Bairro Alto Boa Vista.3. (04/12/2025) Deslizamento de terra entre as Ruas Pedro Nolasco e Hélio Feraz – Sotema.4. (04/12/2025) Desabamento de muro atrás da Secretaria de Educação – Rua da Laje, nº 13. <p>Fonte: COMPDEC</p>
Ibiraçu	<ol style="list-style-type: none">1. (04/12/2025) Fogo em fios de energia.2. (04/12/2025) Desabamento de muro. <p>Fonte: COMPDEC</p>
Rio Novo do Sul	<ol style="list-style-type: none">1. (04/12/2025) Água invadiu um supermercado.2. (04/12/2025) Uma residência localizada no Bairro Santo Antônio havia sido destelhada, sem vítimas.3. (04/12/2025) Rompimento de um muro residencial no bairro São José, a enxurrada adentrou a residência, causando danos materiais, sem vítimas.



	<p>4. (04/12/2025) Rompimento da calha de água localizada no forro de gesso do vão central da Escola a escola Waldemiro Hemerly,a mesma foi interditada por comprometimento a parte elétrica da estrutura,sem vítimas.</p> <p>Fonte: COMPDEC</p>
Guaçuí	<p>1. (04/12/2025) Bairro Edith Castro 4 casas entrou água em pequeno volume não teve desabrigado nem desalojados na rua Gilvan Mapele, bairro Santa Cecília transbordou cachoeirinha dentro do bairro entrou água em 3 casas mas não houve desalojados.</p> <p>Fonte: COMPDEC</p>
Muqui	<p>1. (04/12/2025) Uma queda de um muro que da de frente ao rio que corta a Cidade.</p> <p>2. (04/12/2025) Vários pontos de alagamentos, equipe da prefeitura na rua fazendo limpeza.</p> <p>Fonte: COMPDEC</p>
Vitória	<p>1. (04/12/2025) Queda de árvore sobre fiação de poste interdita rua de Vitória.</p>
Vila Velha	<p>1. (04/12/2025) Queda de árvore sobre a rua Castelo Branco, Praia da Costa deixa via interditada próximo a rua 15 de novembro.</p>
Iconha	<p>1. (04/12/2025) Queda de telhado/teto Igreja Católica Matriz, no centro de Iconha.</p> <p>2. (04/12/2025) Queda de árvore.</p> <p>Fonte: REPDEC</p>
Alfredo Chaves	<p>1. (04/12/2025) Queda de árvore.</p> <p>Fonte: REPDEC</p>
Anchieta	<p>1. (04/12/2025) Queda de árvore.</p> <p>Fonte: REPDEC</p>
Conceição da Barra	<p>1. (04/12/2025) Uma árvore caiu e atingiu parte da residência de um idoso hoje pela manhã. Não houve danos físicos a pessoa.</p> <p>Fonte: COMPDEC</p>



Alto Rio Novo	1. (04/12/2025) Queda de árvore sobre via rural. Fonte: COMPDEC
Aracruz	1. (04/12/2025) Alagamento de 4 residências em Barra do Riacho. Fonte: COMPDEC

7. Pessoas afetadas por desastres

MUNICÍPIO	DESALOJADOS	DESABRIGADOS	FERIDOS	DESAPARECIDOS	ÓBITOS	ABRIGO	FONTE	DATA DE ATUALIZAÇÃO
RIO NOVO DO SUL	3						Compdec	06/12/2025
MUNIZ FREIRE	1						Compdec	06/12/2025
MIMOSO DO SUL	4						Compdec	06/12/2025
TOTAL	08							

8. Ajuda Humanitária

- Sem solicitação até o momento

9. Postos de Comando

- Sem postos de comando ativos.

10. Decretações

- Sem decretos vigentes.

11. Boletim Rodovias

a. Rodovias Federais

Rodovia	Observação
-	Sem alterações nas rodovias federais
Atualizado às 17h00 de 06/12/2025 FONTE: PRF/ES e ECO101	

b. Rodovias Estaduais

Rodovia	Observação
-	Sem alterações nas rodovias federais
Atualizado às 17h00 de 06/12/2025. Fonte: Informações dadas e atualizadas pelo DER - Órgão responsável.	