



## BOLETIM EXTRAORDINÁRIO DA DEFESA CIVIL

Atualizado às 17h de 05 de dezembro de 2025

A Coordenadoria Estadual de Proteção e Defesa Civil, órgão pertencente ao Corpo de Bombeiros Militar do Estado do Espírito Santo, registra:

### 1. Acumulados de Chuva em 24 horas

A tabela apresenta municípios que possuem pluviômetros automáticos e que estão operantes.

Município	Prec_mm
MUCURICI	73
PONTO BELO	59.6
ECOPORANGA	57.27
MONTANHA	54.4
BOA ESPERANÇA	48.8
PEDRO CANÁRIO	47
CONCEIÇÃO DA BARRA	45
SÃO MATEUS	44
IBATIBA	30.8
ÁGUA DOCE DO NORTE	18.8
NOVA VENÉCIA	18.76
VILA PAVÃO	16.4
BARRA DE SÃO FRANCISCO	15.36
RIO NOVO DO SUL	13.8
ITAGUAÇU	11.96
ICONHA	11.6
VILA VELHA	11.4

Fonte: CEMADEN

Os demais acumulados inferiores a 10 mm.



## 2. Alertas Vigentes

	nº Alerta	Descrição	Município	Nível
1	2099	Risco Hidrológico	CARIACICA	Moderado
2	2100	Risco Hidrológico	VITÓRIA	Moderado
3	2101	Risco de Movimento de Massa	CARIACICA	Moderado
4	2104	Risco Hidrológico	ARACRUZ	Moderado
5	2105	Risco Hidrológico	COLATINA	Moderado
6	2107	Risco de Movimento de Massa	ARACRUZ	Moderado
7	2108	Risco Hidrológico	IBIRAÇU	Moderado
8	2109	Risco de Movimento de Massa	IBIRAÇU	Moderado
9	2113	Risco Hidrológico	BOA ESPERANÇA	Moderado
10	2115	Risco Hidrológico	CONCEIÇÃO DA BARRA	Moderado
11	2119	Risco Hidrológico	SÃO MATEUS	Moderado
12	2122	Risco de Movimento de Massa	MONTANHA	Moderado
13	2124	Risco de Movimento de Massa	MUCURICI	Moderado
14	2125	Risco de Movimento de Massa	ECOPORANGA	Moderado
15	2126	Risco de Movimento de Massa	PONTO BELO	Moderado
16	2127	Risco de Movimento de Massa	BOA ESPERANÇA	Moderado

Fonte: CEMADEN



### 3. Avisos Meteorológicos

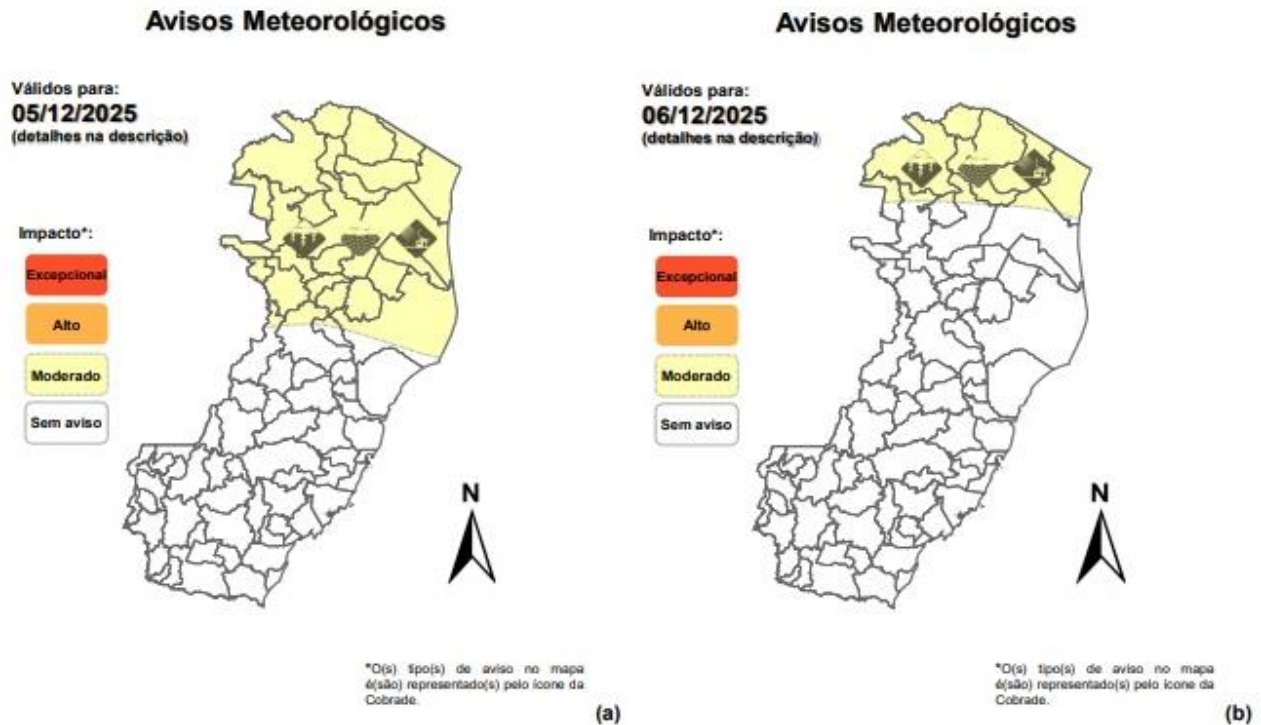

Validade	Tipo	Impacto	Região Afetada
05/12/2025 – madrugada até a noite	Chuvas intensas, Descargas elétricas e vento intenso	Moderado	Norte e Noroeste
06/12/2025 – madrugada e manhã	Chuvas intensas, Descargas elétricas e vento intenso	Moderado	Norte e Noroeste

	Descrição	Nível/ Impacto	Fonte
1	Aviso: Reportando risco de Chuvas intensas, Granizo, Descargas elétricas e vento intenso, impacto Moderado. Região afetada: Norte e Noroeste. Válido para: 05/12/2025 – madrugada até a noite.	Moderado	ALERTA!
2	Aviso: Reportando risco de Chuvas intensas, Granizo, Descargas elétricas e vento intenso, impacto Moderado. Região afetada: Norte e Noroeste. Válido para: 06/12/2025 – madrugada até a tarde.	Moderado	ALERTA!
3	Aviso: Reportando risco de Chuvas Intensas, nível Perigo. Região afetada: Noroeste e Litoral Norte Espírito-santense. Válido até o dia 06/12/2025 - 10h00.	Perigo	INMET
4	Aviso: Reportando risco de Chuvas Intensas, nível Perigo Potencial. Região afetada: Central, Noroeste, Litoral Norte e Sul Espírito-santense. Válido até o dia 06/12/2025 - 10h00.	Perigo Potencial	INMET



#### 4. Previsão Meteorológica

##### Previsão Probabilística de Chuva

Válida para:  
**06/12/2025**

Altura de chuva diária (mm)  
(Probabilidade  $\geq 60\%$ )

- >70
- 50 a 70
- 30 a 50
- 10 a 30
- 2 a 10
- 0 a 2

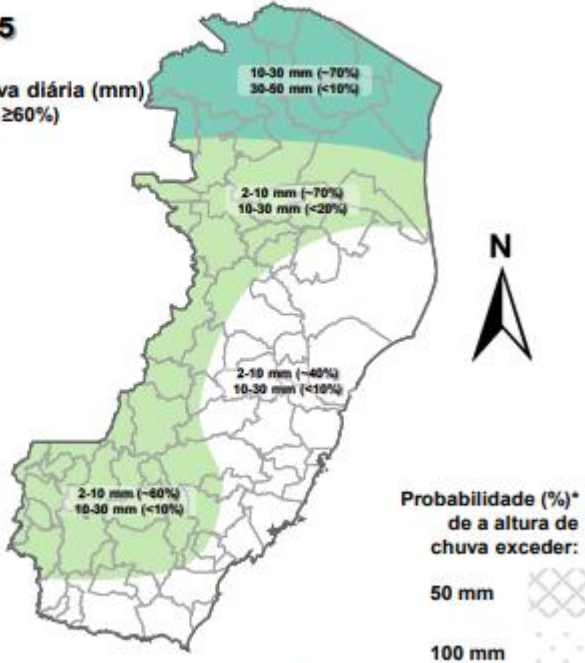

\*Probabilidades inferiores a 30% para valores >50 ou >100 não são apresentadas no mapa.

As regiões sombreadas mostram apenas os maiores acumulados mais prováveis (com prob.  $\geq 60\%$ ).

##### Sábado (06/12/2025)

Há probabilidade de até 70% de ocorrência de chuvas com acumulados entre 10 e 30 mm na extremidade das regiões Norte e Noroeste, com prob. inferior a 10% de que as chuvas gerem acumulados entre 30 e 50 mm nesse setor. Nas demais partes do Noroeste e Norte do estado, assim como, nas regiões Oeste e Caparaó, há prob. de até 70% de que as chuvas gerem acumulados entre 2 e 10 mm, com prob. inferior a 10% de que as chuvas atinjam o limiar de 10 e 30 mm. Nas demais regiões, é pouco provável que chova.

##### Previsão Probabilística de Chuva

Válida para:  
**07/12/2025**

Altura de chuva diária (mm)  
(Probabilidade  $\geq 60\%$ )

- >70
- 50 a 70
- 30 a 50
- 10 a 30
- 2 a 10
- 0 a 2

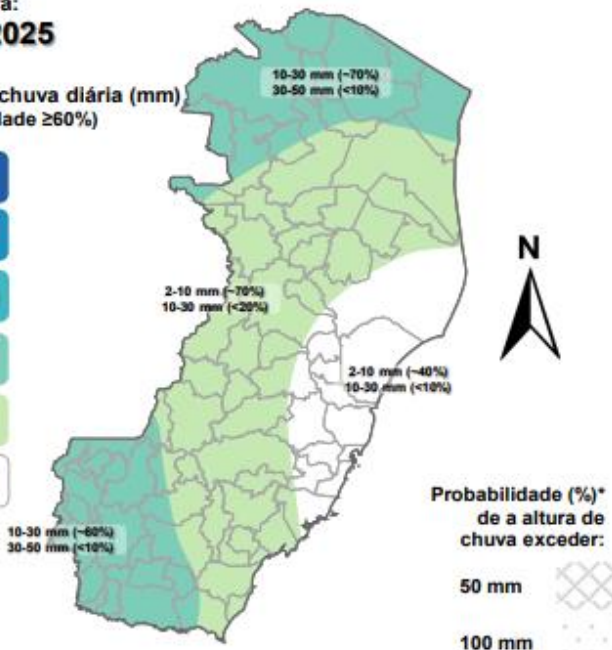

\*Probabilidades inferiores a 30% para valores >50 ou >100 não são apresentadas no mapa.

As regiões sombreadas mostram apenas os maiores acumulados mais prováveis (com prob.  $\geq 60\%$ ).

##### Domingo (07/12/2025)

Há probabilidade de até 70% de ocorrência de chuvas com acumulados entre 10 e 30 mm na extremidade das regiões Norte, Noroeste e Caparaó, com prob. inferior a 10% de que as chuvas gerem acumulados entre 30 e 50 mm nesses setores. Nas demais partes do Noroeste e Norte do estado, assim como, nas regiões Oeste, R. Serrana e demais partes do Sul, há prob. de até 70% de que as chuvas gerem acumulados entre 2 e 10 mm, com prob. inferior a 20% de que as chuvas atinjam o limiar de 10 e 30 mm. Nas demais regiões, é pouco provável que chova.

Fonte: ALERTA!

\*Informações sobre condições meteorológicas extremas podem ser vistas no boletim meteorológico no site do ALERTA! (<https://alerta.es.gov.br/boletim-meteorologico>).



## 5. Previsão de Riscos Geo-Hidrológicos

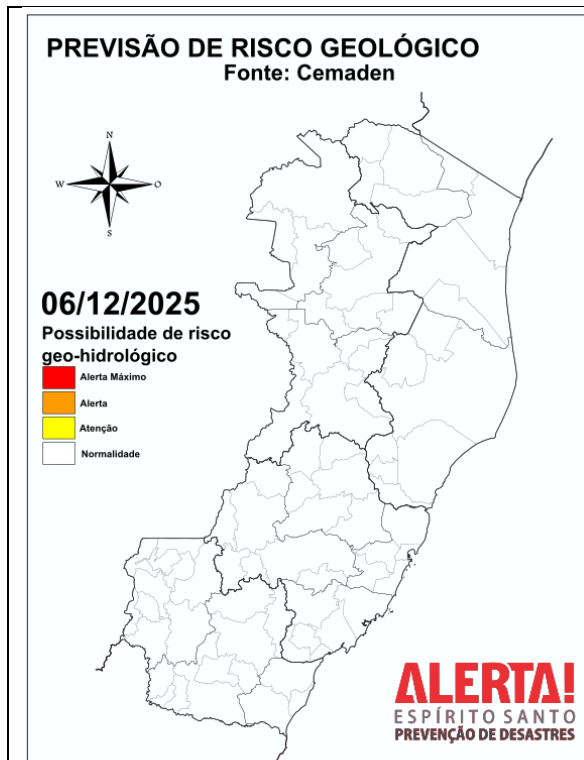

Fonte: <https://www.cemaden.gov.br/categoria/riscos-geo-hidrologicos/>  
Acessado em: 26/11/2022

Não há previsão de risco geológico para o Espírito Santo.

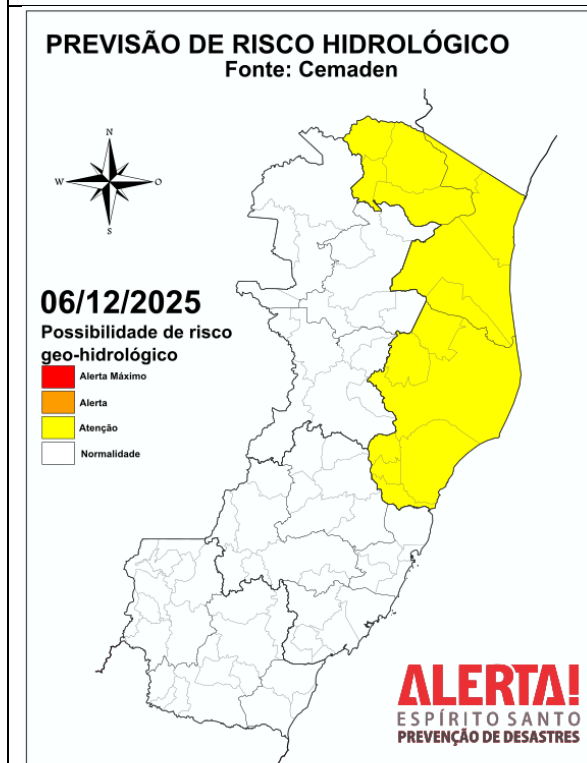

Fonte: <https://www.cemaden.gov.br/categoria/riscos-geo-hidrologicos/>  
Acessado em: 26/11/2022

Considera-se MODERADA a possibilidade de ocorrências de enxurradas urbanas e extravasamento de córregos, com drenagem deficiente, na Região Geográfica Intermediária de São Mateus (ES) devido à previsão de pancadas de chuva isoladas que podem ocorrer com intensidade moderada a forte.





## 7 Ocorrências reportadas pelos municípios:

<b>Mimoso do Sul</b>	<ol style="list-style-type: none"><li>1. (04/12/2025) Na localidade de São Rafael, Distrito de Conceição de Muqui a água da chuva entrou em 4 imóveis devido ao transbordamento de um córrego. A quadra da comunidade também foi invadida pela água/lama. (3 pessoas desalojadas).</li><li>2. (04/12/2025) Um deslizamento de talude invadiu parte da varanda e da garagem de uma residência (3 pessoas desalojadas).</li></ol> <p>Fonte: COMPDEC</p>
<b>Muniz Freire</b>	<ol style="list-style-type: none"><li>1. (04/12/2025) Infiltração severa em residência.</li></ol> <p>Fonte: COMPDEC</p>
<b>Cariacica</b>	<ol style="list-style-type: none"><li>1. (04/12/2025) Pontos de Alagamentos nos bairros: Bela Aurora, Jardim América, Campo Grande, Vale Esperança e Porto de Santana.</li><li>2. (04/12/2025) Desabamento de muro na Rua Manoel Andrade – Bairro Alto Boa Vista.</li><li>3. (04/12/2025) Deslizamento de terra entre as Ruas Pedro Nolasco e Hélio Feraz – Sotema.</li><li>4. (04/12/2025) Desabamento de muro atrás da Secretaria de Educação – Rua da Laje, nº 13.</li></ol> <p>Fonte: COMPDEC</p>
<b>Ibiraçu</b>	<ol style="list-style-type: none"><li>1. (04/12/2025) Fogo em fios de energia.</li><li>2. (04/12/2025) Desabamento de muro.</li></ol> <p>Fonte: COMPDEC</p>
<b>Rio Novo do Sul</b>	<ol style="list-style-type: none"><li>1. (04/12/2025) Água invadiu um supermercado.</li><li>2. (04/12/2025) Uma residência localizada no Bairro Santo Antônio havia sido destelhada, sem vítimas.</li></ol>



		<p>3. (04/12/2025) Rompimento de um muro residencial no bairro São José, a enxurrada adentrou a residência, causando danos materiais, sem vítimas.</p> <p>4. (04/12/2025) Rompimento da calha de água localizada no forro de gesso do vão central da Escola a escola Waldemiro Hemerly, a mesma foi interditada por comprometimento a parte elétrica da estrutura, sem vítimas.</p> <p>Fonte: COMPDEC</p>
	<b>Guaçuí</b>	<p>1. (04/12/2025) Bairro Edith Castro 4 casas entrou água em pequeno volume não teve desabrigado nem desalojados na rua Gilvan Mapele, bairro Santa Cecília transbordou cachoeirinha dentro do bairro entrou água em 3 casas mas não houve desalojados.</p> <p>Fonte: COMPDEC</p>
	<b>Muqui</b>	<p>1. (04/12/2025) Uma queda de um muro que da de frente ao rio que corta a Cidade.</p> <p>2. (04/12/2025) Vários pontos de alagamentos, equipe da prefeitura na rua fazendo limpeza.</p> <p>Fonte: COMPDEC</p>
	<b>Vitória</b>	<p>1. (04/12/2025) Queda de árvore sobre fiação de poste interdita rua de Vitória.</p>
	<b>Vila Velha</b>	<p>1. (04/12/2025) Queda de árvore sobre a rua Castelo Branco, Praia da Costa deixa via interditada próximo a rua 15 de novembro.</p>
	<b>Iconha</b>	<p>1. (04/12/2025) Queda de telhado/teto Igreja Católica Matriz, no centro de Iconha.</p> <p>2. (04/12/2025) Queda de árvore.</p> <p>Fonte: REPDEC</p>
	<b>Alfredo Chaves</b>	<p>1. (04/12/2025) Queda de árvore.</p> <p>Fonte: REPDEC</p>
	<b>Anchieta</b>	<p>1. (04/12/2025) Queda de árvore.</p>



	Fonte: REPDEC
<b>Conceição da Barra</b>	1. (04/12/2025) Uma árvore caiu e atingiu parte da residência de um idoso hoje pela manhã. Não houve danos físicos a pessoa.  Fonte: COMPDEC
<b>Alto Rio Novo</b>	1. (04/12/2025) Queda de árvore sobre via rural.  Fonte: COMPDEC
<b>Aracruz</b>	1. (04/12/2025) Alagamento de 4 residências em Barra do Riacho.  Fonte: COMPDEC

## 8 Pessoas afetadas por desastres

MUNICÍPIO	DESALOJADOS	DESABRIGADOS	FERIDOS	DESAPARECIDOS	ÓBITOS	ABRIGO	FONTE	DATA DE ATUALIZAÇÃO
RIO NOVO DO SUL	3						Compdec	05/12/2025
MUNIZ FREIRE	1						Compdec	05/12/2025
MIMOSO DO SUL	4						Compdec	05/12/2025
<b>TOTAL</b>	<b>08</b>							

## 9 Ajuda Humanitária

- Sem solicitação até o momento

## 10 Postos de Comando

- Sem postos de comando ativos.

## 11 Decretações

- Sem decretos vigentes.





## 12 Boletim Rodovias

### a. Rodovias Federais

Rodovia	Observação
-	Sem alterações nas rodovias federais
Atualizado às 16h00 de 05/12/2025 FONTE: <b>PRF/ES e ECO101</b>	

### b. Rodovias Estaduais

Rodovia	Observação
-	Sem alterações nas rodovias federais
Atualizado às 16h00 de 05/12/2025. Aguardando retorno do órgão responsável. Fonte: <b>Informações dadas e atualizadas pelo DER - Órgão responsável.</b>	