



BOLETIM EXTRAORDINÁRIO DA DEFESA CIVIL

Atualizado às 06h de 05 de dezembro de 2025

A Coordenadoria Estadual de Proteção e Defesa Civil, órgão pertencente ao Corpo de Bombeiros Militar do Estado do Espírito Santo, registra:

1. Acumulados de Chuva em 24 horas

A tabela apresenta municípios que possuem pluviômetros automáticos e que estão operantes.

	Município	[mm]
1	MUCURICI	82.6
2	CONCEIÇÃO DA BARRA	80.6
3	BOA ESPERANÇA	79.4
4	PONTO BELO	68.8
5	ECOPORANGA	64.17
6	MONTANHA	63.8
7	SÃO MATEUS	51.8
8	JOÃO NEIVA	41.8
9	PEDRO CANÁRIO	41.2
10	ÁGUA DOCE DO NORTE	37.6
11	ITAGUAÇU	34.87
12	COLATINA	26.12
13	VILA PAVÃO	24.6
14	ALEGRE	22.2
15	VILA VELHA	21.16
16	NOVA VENÉCIA	20.16
17	CARIACICA	19.63
18	BARRA DE SÃO FRANCISCO	19.51
19	SERRA	17.19
20	RIO NOVO DO SUL	12.2
21	SANTA TERESA	11.43
22	DIVINO DE SÃO LOURENÇO	10.8
23	JAGUARÉ	10.6
24	ICONHA	10

Fonte: CEMADEN

Os demais acumulados inferiores a 10 mm.



2. Alertas Vigentes

	nº Alerta	Descrição	Município	Nível	Fonte	Início
1	2099	Risco Hidrológico	CARIACICA	Moderado	CEMADEN	3/12/2025
2	2100	Risco Hidrológico	VITÓRIA	Moderado	CEMADEN	3/12/2025
3	2101	Risco de Movimento de Massa	CARIACICA	Moderado	CEMADEN	03/12/2025
4	2104	Risco Hidrológico	ARACRUZ	Moderado	CEMADEN	03/12/2025
5	2105	Risco Hidrológico	COLATINA	Moderado	CEMADEN	03/12/2025
6	2107	Risco de Movimento de Massa	ARACRUZ	Moderado	CEMADEN	03/12/2025
7	2108	Risco Hidrológico	IBIRAÇU	Moderado	CEMADEN	03/12/2025
8	2109	Risco de Movimento de Massa	IBIRAÇU	Moderado	CEMADEN	03/12/2025
9	2113	Risco Hidrológico	BOA ESPERANÇA	Moderado	CEMADEN	05/12/2025
10	2115	Risco Hidrológico	CONCEIÇÃO DA BARRA	Moderado	CEMADEN	05/12/2025
11	2119	Risco Hidrológico	SÃO MATEUS	Moderado	CEMADEN	05/12/2025

Fonte: CEMADEN



3. Avisos Meteorológicos

Avisos Meteorológicos

Válidos para:
05/12/2025
(detalhes na descrição)

Impacto*:

Excepcional

Alto

Moderado

Sem aviso



*O(s) tipo(s) de aviso no mapa
é(são) representado(s) pelo ícone da
Cobrade.

(b)

Validade	Tipo	Impacto	Região Afetada
05/12/2025 – madrugada até a tarde	Chuvas intensas, Granizo, Descargas elétricas e vento intenso	Moderado	Norte e Noroeste

	Descrição	Nível/ Impacto	Fonte
1	Aviso: ALERTA! - Reportando risco de Chuvas intensas, Granizo, Descargas elétricas e vento intenso, impacto Moderado. Região afetada: Norte e Noroeste. Válido para: 05/12/2025 – madrugada até a tarde.	Moderado	ALERTA!
2	Aviso: INMET - Reportando risco de Acumulado de chuva, nível Grande perigo. Região afetada: Norte do ES. Válido até o dia 05/12/2025 - 08h00.	Grande Perigo	INMET
3	Aviso: INMET - Reportando risco de Chuvas intensas, nível Perigo. Região afetada: R. serrana, G. Vitória, central e norte. Válido até o dia 05/12/2025 - 08h00.	Perigo	INMET
4	Aviso: INMET - Reportando risco de Chuvas intensas, nível Perigo Potencial. Região afetada: Todo Estado. Válido até o dia 05/12/2025 - 10h00.	Perigo Potencial	INMET



4. Previsão Meteorológica

Previsão Probabilística de Chuva

Válida para:
05/12/2025

Altura de chuva diária (mm)
(Probabilidade $\geq 60\%$)

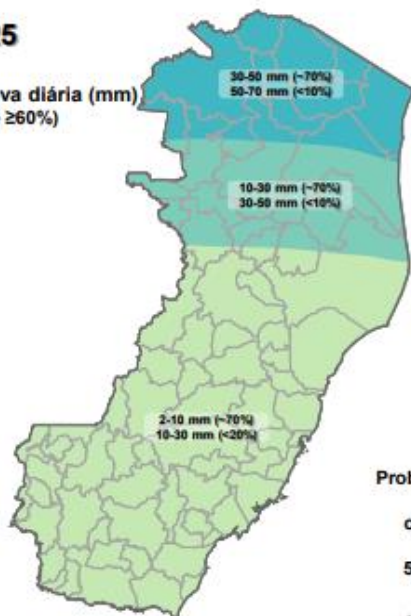
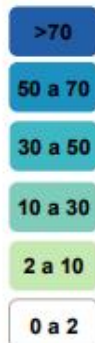

*Probabilidades inferiores a 30% para valores >50 ou >100 não são apresentadas no mapa.

As regiões sombreadas mostram apenas os maiores acumulados mais prováveis (com prob. $\geq 60\%$).

Sexta - feira (05/12/2025) - Há probabilidade de até 70% de ocorrência de chuvas com acumulados entre 30 e 50 mm nas regiões Norte e Noroeste, com prob. inferior a 10% de que as chuvas gerem acumulados entre 50 e 70 mm. Nas demais partes do Noroeste e Norte do estado, há prob de até 70% de que as chuvas gerem acumulados entre 10 e 30 mm, com prob inferior a 10% de que as chuvas atinjam o limiar de 30 e 50 mm. Na região Serrana, Central, Grande Vitória, Caparaó e Sul, há probabilidade de até 70% de acumulados de chuva entre 2 e 10 mm, com prob. inferior a 20% de que chuvas atinjam o limiar de 10 e 30 mm. Há aviso ativo com impacto moderado para o estado, com condições de chuvas intensas, raios, granizo e vento intenso no centro-norte do estado.

Previsão Probabilística de Chuva

Válida para:
06/12/2025

Altura de chuva diária (mm)
(Probabilidade $\geq 60\%$)

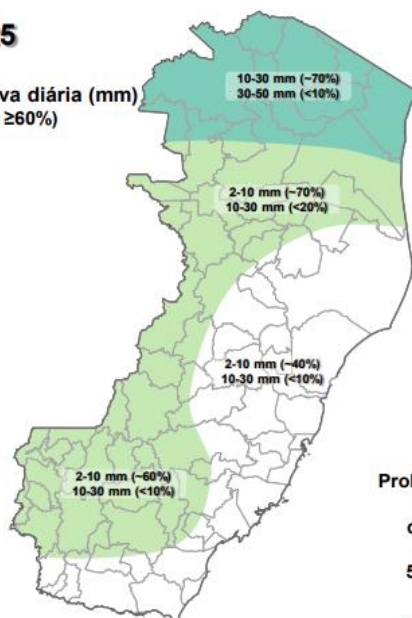
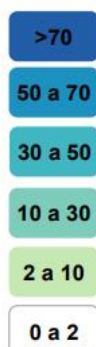

*Probabilidades inferiores a 30% para valores >50 ou >100 não são apresentadas no mapa.

As regiões sombreadas mostram apenas os maiores acumulados mais prováveis (com prob. $\geq 60\%$).

Sábado (06/12/2025) - Há probabilidade de até 70% de ocorrência de chuvas com acumulados entre 10 e 30 mm na extremidade das regiões Norte e Noroeste, com prob. inferior a 10% de que as chuvas gerem acumulados entre 30 e 50 mm nesse setor. Nas demais partes do Noroeste e Norte do estado, assim como, nas regiões Oeste e Caparaó, há prob. de até 70% de que as chuvas gerem acumulados entre 2 e 10 mm, com prob. inferior a 10% de que as chuvas atinjam o limiar de 10 e 30 mm. Nas demais regiões, é pouco provável que chova.

Fonte: ALERTA!

*Informações sobre condições meteorológicas extremas podem ser vistas no boletim meteorológico no site do ALERTA! (<https://alerta.es.gov.br/boletim-meteorologico>).

5. Previsão de Riscos Geo-Hidrológicos

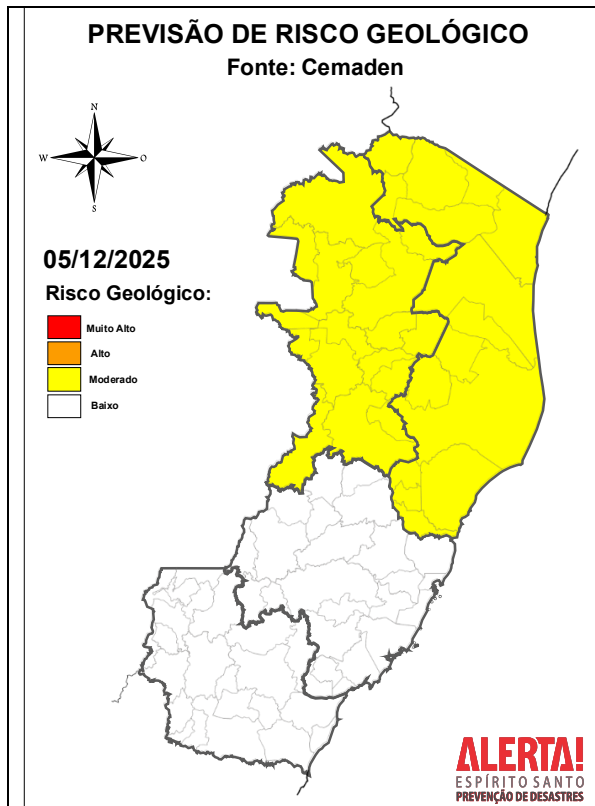

Fonte: <https://www.gov.br/cemaden/pt-br/assuntos/riscos-geo-hidrologicos>

Considera-se **MODERADA** a possibilidade de ocorrência de eventos de movimentos de massa nas Regiões Geográficas Intermediárias de Colatina e São Mateus - ES (em amarelo, na Figura), devido a presença de áreas com alta suscetibilidade e à previsão de chuva com intensidade moderada a forte, com possibilidade de pancadas isoladas ao longo do dia. Nestas condições podem ocorrer deslizamentos pontuais, principalmente em encostas urbanas.

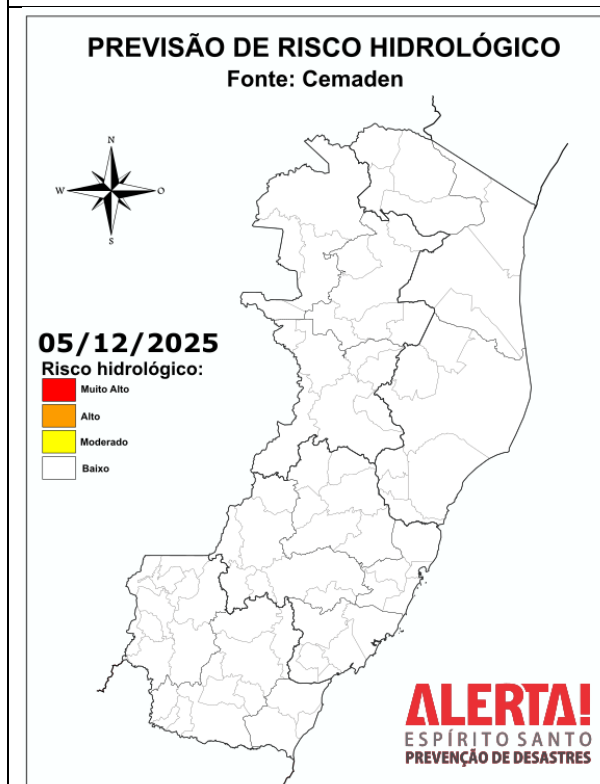

Fonte: <https://www.gov.br/cemaden/pt-br/assuntos/riscos-geo-hidrologicos>

Sem risco hidrológico para o ES.



7 Ocorrências reportadas pelos municípios:

Mimoso do Sul	<ol style="list-style-type: none">1. (04/12/2025) Na localidade de São Rafael, Distrito de Conceição de Muqui a água da chuva entrou em 4 imóveis devido ao transbordamento de um córrego. A quadra da comunidade também foi invadida pela água/lama. (3 pessoas desalojadas).2. (04/12/2025) Um deslizamento de talude invadiu parte da varanda e da garagem de uma residência (3 pessoas desalojadas). <p>Fonte: COMPDEC</p>
Muniz Freire	<ol style="list-style-type: none">1. (04/12/2025) Infiltração severa em residência. <p>Fonte: COMPDEC</p>
Cariacica	<ol style="list-style-type: none">1. (04/12/2025) Pontos de Alagamentos nos bairros: Bela Aurora, Jardim América, Campo Grande, Vale Esperança e Porto de Santana.2. (04/12/2025) Desabamento de muro na Rua Manoel Andrade – Bairro Alto Boa Vista.3. (04/12/2025) Deslizamento de terra entre as Ruas Pedro Nolasco e Hélio Feraz – Sotema.4. (04/12/2025) Desabamento de muro atrás da Secretaria de Educação – Rua da Laje, nº 13. <p>Fonte: COMPDEC</p>
Ibiraçu	<ol style="list-style-type: none">1. (04/12/2025) Fogo em fios de energia2. (04/12/2025) Desabamento de muro. <p>Fonte: COMPDEC</p>
Rio Novo do Sul	<ol style="list-style-type: none">1. (04/12/2025) Água invadiu um supermercado2. (04/12/2025) Uma Casa destelhada <p>Fonte: COMPDEC</p>



Guaçuí	<p>1. (04/12/2025) Bairro edith Castro 4 casas entrou água em pequeno volume não teve desabrigado nem desalojados na rua Gilvan Mapele, bairro Santa Cecília transbordou cachoeirinha dentro do bairro entrou água em 3 casas mas não houve desalojados.</p> <p>Fonte: COMPDEC</p>
Muqui	<p>1. (04/12/2025) Uma queda de um muro que da de frente ao rio que corta a Cidade.</p> <p>2. (04/12/2025) Vários pontos de alagamentos, equipe da prefeitura na rua fazendo limpeza.</p> <p>Fonte: COMPDEC</p>
Vitória	<p>1. (04/12/2025) Queda de árvore sobre fiação de poste interdita rua de Vitória.</p>
Vila Velha	<p>1. (04/12/2025) Queda de árvore sobre a rua Castelo Branco, Praia da Costa deixa via interditada próximo a rua 15 de novembro.</p>
Iconha	<p>1. (04/12/2025) Queda de telhado/teto Igreja Católica Matriz, no centro de Iconha.</p> <p>2. (04/12/2025) Queda de árvore.</p> <p>Fonte: REPDEC</p>
Alfredo Chaves	<p>1. (04/12/2025) Queda de árvore.</p> <p>Fonte: REPDEC</p>
Anchieta	<p>1. (04/12/2025) Queda de árvore.</p> <p>Fonte: REPDEC</p>
Conceição da Barra	<p>1. (04/12/2025) Uma árvore caiu e atingiu parte da residência de um idoso hoje pela manhã. Não houve danos físicos a pessoa.</p> <p>Fonte: COMPDEC</p>
Alto Rio Novo	<p>1. (04/12/2025) Queda de árvore sobre via rural.</p> <p>Fonte: COMPDEC</p>
Aracruz	<p>1. (04/12/2025) Alagamento de 4 residências em Barra do Riacho.</p> <p>Fonte: COMPDEC</p>



8 Pessoas afetadas por desastres

MUNICÍPIO	DESALOJADOS	DESABRIGADOS	FERIDOS	DESAPARECIDOS	ÓBITOS	ABRIGO	FONTE	DATA DE ATUALIZAÇÃO
RIO NOVO DO SUL	4						Compdec	04/12/2025
MUNIZ FREIRE	1						Compdec	03/12/2025
MIMOSO DO SUL	4						Compdec	04/12/2025
TOTAL	09							

9 Ajuda Humanitária

- Sem solicitação até o momento

10 Postos de Comando

- Sem postos de comando ativos.

11 Decretações

- Sem decretos vigentes.

12 Boletim Rodovias

a. Rodovias Federais

Rodovia	Observação
-	Sem alterações nas rodovias federais
Atualizado às 06h00 de 05/12/2025 FONTE: PRF/ES e ECO101	

b. Rodovias Estaduais

Rodovia	Observação
-	Sem alterações nas rodovias federais
Atualizado às 06h00 de 05/12/2025. Aguardando retorno do órgão responsável. Fonte: Informações dadas e atualizadas pelo DER - Órgão responsável.	