



BOLETIM EXTRAORDINÁRIO DA DEFESA CIVIL

Atualizado às 17h de 16 de Janeiro de 2025

A Coordenadoria Estadual de Proteção e Defesa Civil, órgão pertencente ao Corpo de Bombeiros Militar do Estado do Espírito Santo, registra:

1. Acumulados de Chuva em 24 horas

| | Município | [mm] |
|----|--------------------|-------|
| 1 | IBITIRAMA | 14.2 |
| 2 | IÚNA | 12.2 |
| 3 | CARIACICA | 11.35 |
| 4 | VILA VELHA | 10.4 |
| 5 | SÃO MATEUS | 9.2 |
| 6 | ECOPORANGA | 9.2 |
| 7 | GUARAPARI | 8.4 |
| 8 | LARANJA DA TERRA | 7.8 |
| 9 | MONTANHA | 7.4 |
| 10 | RIO NOVO DO SUL | 6.8 |
| 11 | DOMINGOS MARTINS | 6.2 |
| 12 | ÁGUA DOCE DO NORTE | 5.8 |

Fonte: CEMADEN

* A tabela acima apresenta municípios que possuem pluviômetros automáticos e que estão operantes.

2. Alertas Vigentes

| | nº Alerta | Descrição | Município | Nível |
|---|-----------|-------------------|-----------|-------|
| 1 | 155 | Risco Hidrológico | LINHARES | Alto |

Fonte: CEMADEN

3. Avisos Meteorológicos

Sem avisos vigentes até o momento.

4. Previsão Meteorológica



Previsão Probabilística de Chuva

Válida para:

16/01/2025

(tarde/noite)

Altura de chuva diária (mm)
(Probabilidade $\geq 60\%$)

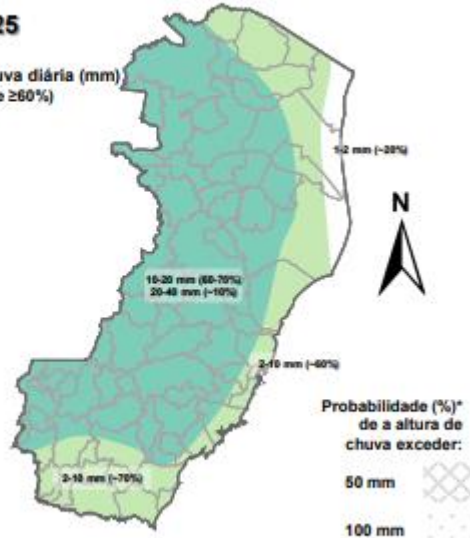
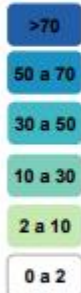

*Probabilidades inferiores a 30% para valores >50 ou >100 não são apresentadas no mapa.

As regiões sombreadas mostram apenas os maiores acumulados mais prováveis (com prob. $\geq 60\%$).

Quinta-feira (16): para o restante desta quinta-feira (16), prob. baixa para chuva no litoral norte do estado. No extremo-sul, leste da G. Vitória e parte do extremo-norte capixaba (ver o mapa), 60- 70% de prob. para chuvas esparsas de 2-10 mm. Nas demais regiões, ~60%* de prob. para acumulados de chuva de 10-20 mm, não se descartando 20-40 mm em pontos isolados (~10% de prob.). Mais detalhes sobre as probabilidades podem ser visualizados no mapa.

Previsão Probabilística de Chuva

Válida para:

17/01/2025

Altura de chuva diária (mm)
(Probabilidade $\geq 60\%$)

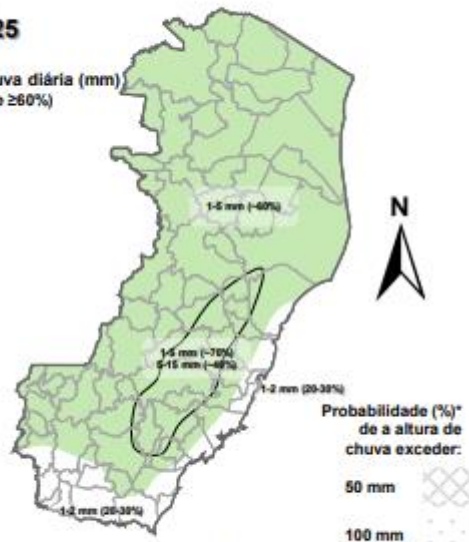
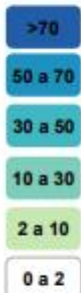

*Probabilidades inferiores a 30% para valores >50 ou >100 não são apresentadas no mapa.

As regiões sombreadas mostram apenas os maiores acumulados mais prováveis (com prob. $\geq 60\%$).

Sexta-feira (17): na costa sudeste e extremo-sul (ver o mapa), baixa prob. para chuva (20-30% para 1-2 mm). Nas demais regiões, prob. de 60-70% para acumulados de chuva de 1-5 mm, sendo que há até 40% de prob. para 5-15 mm em trechos do leste da R. Serrana e microrregião de Aracruz/Santa Teresa (ver o mapa). Mais detalhes sobre as probabilidades podem ser visualizados no mapa.

Fonte: ALERTA!

*Informações sobre condições meteorológicas extremas podem ser vistas no boletim meteorológico no site do ALERTA! (<https://alerta.es.gov.br/boletim-meteorologico>).

5. Previsão de Riscos Geo-Hidrológicos



PREVISÃO DE RISCO HIDROLÓGICO

Fonte: Cemaden

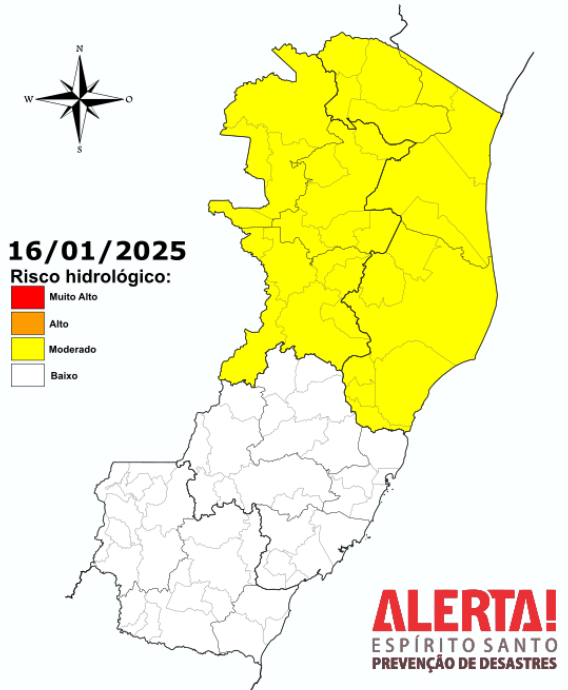

Fonte: <https://www.gov.br/cemaden/pt-br/assuntos/riscos-geo-hidrologicos>

Considera-se **MODERADA** a possibilidade de ocorrência de eventos hidrológicos nas regiões geográficas de Colatina e São Mateus (ES). Nestas regiões há previsão de chuva moderada a forte, no decorrer do dia, e neste cenário, associado ao elevado índice de umidade no solo e acumulados de precipitação registrados nos últimos dias, não se descarta a possibilidade de enxurradas e alagamentos temporários em áreas rebaixadas com drenagem deficiente, e a ocorrência ou permanência de inundações graduais, com atenção especial para os rios Doce, São Mateus e São Francisco. Ressalta-se que, em caso de possíveis ocorrências, o número de pessoas afetadas pode ser abrangente, principalmente em áreas densamente ocupadas e com alta impermeabilização do solo.

PREVISÃO DE RISCO GEOLÓGICO

Fonte: Cemaden

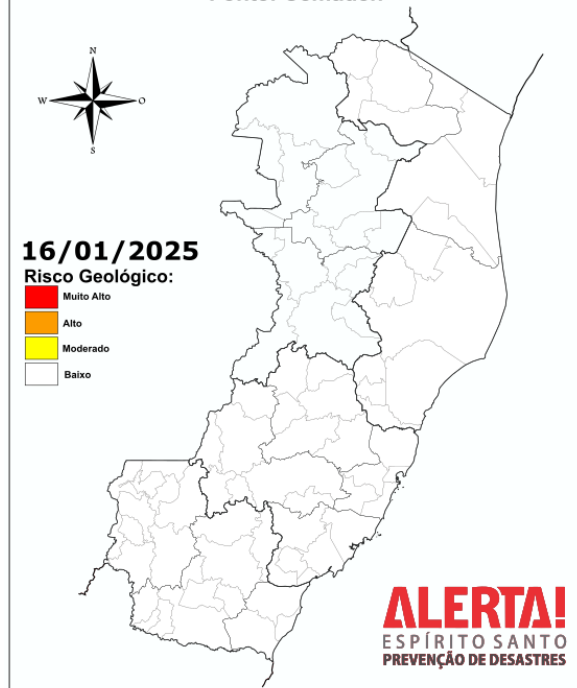

Fonte: <https://www.gov.br/cemaden/pt-br/assuntos/riscos-geo-hidrologicos>

Não há previsão de risco geológico



6. Nível dos Rios

6.1 Colatina

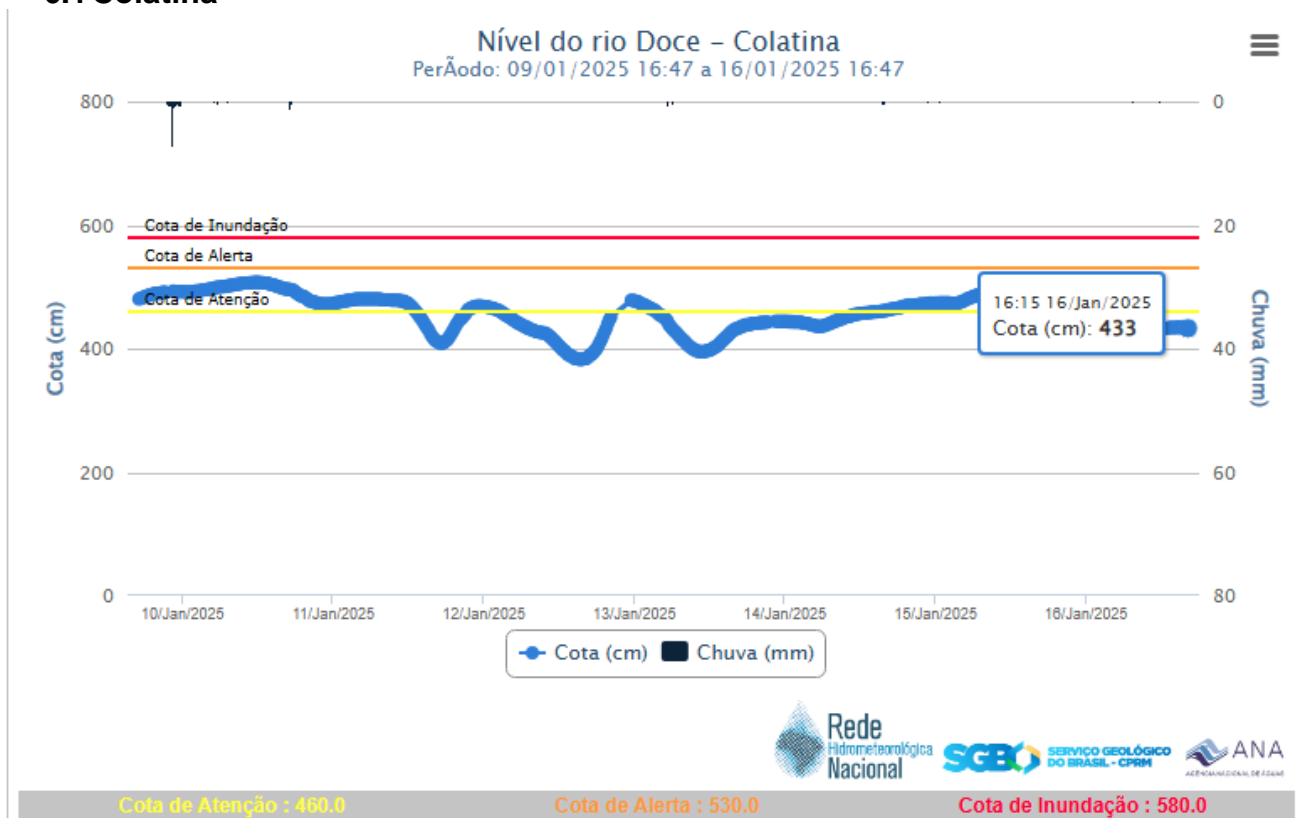

6.2 Linhares

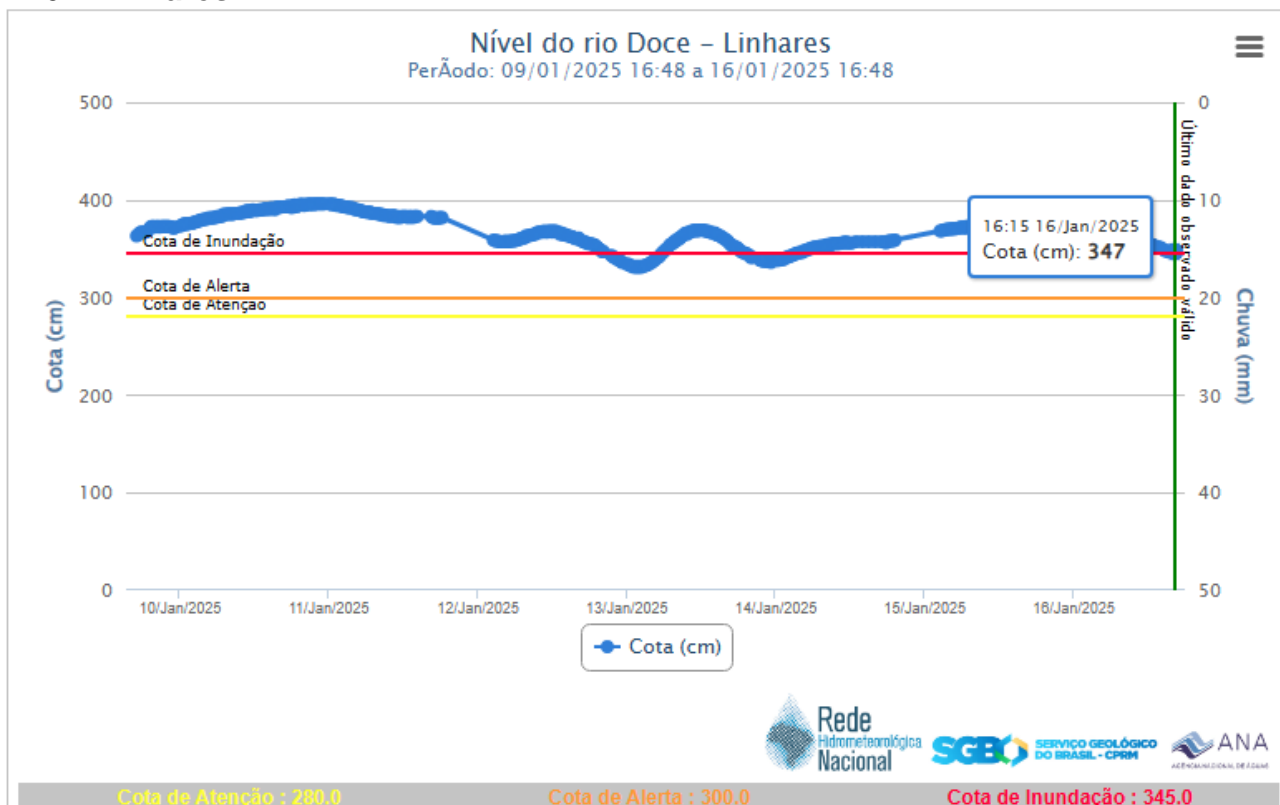



7 Ocorrências reportadas pelos municípios:

- Até o momento, nenhuma ocorrência relevante foi reportada no dia de hoje.

8 Pessoas afetadas por desastres

| ORDEM | MUNICÍPIO | DESALOJADOS | DESABRIGADOS | FERIDOS | DESAPARECIDOS | ÓBITOS | ABRIGO |
|--------------|------------------------|-------------|--------------|---------|---------------|----------|---------------------------------|
| 1 | ALEGRE | 22 | | | | | |
| 2 | ALTO RIO NOVO | 4 | | | | | |
| 3 | ARACRUZ | 13 | | | | | |
| 4 | BARRA DE SÃO FRANCISCO | 15 | | | | | |
| 5 | CARIACICA | 17 | | | | | |
| 6 | IRUPI | 153 | 22 | | | | Escola Estadual Bernardo Horta |
| 9 | IÚNA | 12 | | | | | |
| 8 | JOÃO NEIVA | 9 | | | | | |
| 9 | LARANJA DA TERRA | 7 | | | | | |
| 10 | LINHARES | 41 | 6 | | | | |
| 11 | MIMOSO DO SUL | 12 | | | | | |
| 12 | MUNIZ FREIRE | 6 | | | | | |
| 13 | RIO BANANAL | | 6 | | | | Instituição de Ensino Religioso |
| 14 | SANTA LEOPOLDINA | 127 | | | | 1 | |
| 15 | SANTA MARIA DE JETIBÁ | 18 | | | | | |
| 16 | SANTA TERESA | 16 | | | | | |
| 17 | SÃO DOMINGOS DO NORTE | | 5 | | | | |
| TOTAL | | 472 | 39 | | | 1 | |

- Dados em atualização, alguns municípios ainda não conseguiram precisar o número de vítimas.



9 Ajuda Humanitária

| | |
|---------------------------|---|
| Irupi | <ul style="list-style-type: none">• 21 cestas de alimentos;• 50 colchões;• 50 travesseiros;• 70 kits de limpeza;• 20 kits de higiene pessoal. |
| Rio Bananal | <ul style="list-style-type: none">• 70 cestas de alimentos;• 200 colchões• 200 travesseiros;• 70 kits de limpeza;• 70 kits higiene pessoal. |
| Santa Leopoldina | <ul style="list-style-type: none">• 23 cestas de alimentos;• 42 colchões;• 45 travesseiros;• 49 kits de limpeza;• 49 kits de higiene pessoal. |
| Santa Teresa | <ul style="list-style-type: none">• 40 kits de limpeza;• 40 kits de higiene pessoal;• 73 colchões;• 73 travesseiros. |
| São Roque do Canaã | <ul style="list-style-type: none">• 50 kits de limpeza;• 50 kits de higiene pessoal;• 20 colchões;• 20 travesseiros. |
| Viana | <ul style="list-style-type: none">• 100 colchões;• 115 kits de higiene pessoal• 115 kits de limpeza; |

10 Postos de Comando

- Sem postos de comando ativos.

11 Decretações

- Decreto 097/2025 – Situação de Emergência – Santa Leopoldina.
- Decreto 13745/2025 – Situação de Emergência – Alegre.
- Decreto 2961/2025 – Situação de Emergência – Rio Bananal.
- Decreto 382/2025 – Situação de Emergência – Irupi.
- Decreto 20.470/2025 – Situação de Emergência – Castelo
- Decreto 2.964/2025 – Situação de Emergência – Piúma
- Decreto 001/2025 – Situação de Emergência – Viana
- Decreto 7359/2025 – Situação de Emergência – Governador Lindenberg
- Decreto 2191/2025 – Situação de Emergência – São Domingos do Norte
- Decreto 067/2025 – Situação de Emergência – Ibitirama



12 Boletim Rodovias

a. Rodovias Federais

| Rodovia | Observação |
|---------|--------------------------------------|
| - | Sem alterações nas rodovias federais |

Atualizado às 17h00 de 16/01/2025
FONTE: PRF/ES e ECO101

b. Rodovias Estaduais

| Rodovia | Observação |
|---|--|
| ES - 436 | Interdição parcial Sapucaia x ES-245 – Km 11,20 (Rompimento de talude – Trânsito meia pista) |
| ES - 440 | BR-101 (Bebedouro) x Regência – Km 30,10 |
| ES-137 | Interdição total - km 84, Nova Venécia x Pedra do Oratório |
| ES-313 | Interdição total - Km 42, Estrela do Norte x Itapeba (Ecoporanga) |
| Rodovias com Risco de Movimento de massa ES-080 – Colatina x São Domingos do Norte ES-137 – São Domingos do Norte x São Gabriel da Palha ES-164 – Mantenedópolis x Alto Rio Novo ES-436 – Sapucaia x ES-245 ES-245 – Governador Lindemberg x ES-080 | |
| INTERDIÇÕES PARCIAIS: ES-436 – Sapucaia x ES-245 – Km 11,20 Rompimento de talude – Trânsito em meia pista | |
| Atualizado às 17h00 de 16/01/2025. Aguardando retorno do órgão responsável. Fonte: Informações dadas e atualizadas pelo DER - Órgão responsável. | |