



BOLETIM EXTRAORDINÁRIO DA DEFESA CIVIL

Atualizado às 17h de 06 de Janeiro de 2025

A Coordenadoria Estadual de Proteção e Defesa Civil, órgão pertencente ao Corpo de Bombeiros Militar do Estado do Espírito Santo, registra:

1. Acumulados de Chuva em 24 horas

	Município	[mm]
1	ANCHIETA	68.4
2	ARACRUZ	65.46
3	ALFREDO CHAVES	58.4
4	IBIRAÇU	47.86
5	SERRA	46.26
6	JOÃO NEIVA	38.92
7	FUNDÃO	32.76
8	GUARAPARI	29.0
9	SANTA MARIA DE JETIBÁ	26.82
10	ALEGRE	26.2
11	SÃO JOSÉ DO CALÇADO	23.2
12	LARANJA DA TERRA	21.4
13	CARIACICA	18.26
14	GUAÇUÍ	18.15
15	CACHOEIRO DE ITAPEMIRIM	16.98
16	RIO NOVO DO SUL	16.2
17	CASTELO	16.18
18	VITÓRIA	15.47
19	ITARANA	12.6
20	CONCEIÇÃO DO CASTELO	11.4
21	VILA VELHA	10.66

Fonte: CEMADEN

** A tabela acima apresenta municípios que possuem pluviômetros automáticos e que estão operantes.

*** Os Municípios que estão tachados se referem a pluviômetros que estão com suspeita de mau funcionamento, de acordo com o Meteorologista.



2. Alertas Vigentes

	nº Alerta	Descrição	Município	Nível
1	47	Risco de Movimento de Massa	SERRA	Moderado
2	48	Risco de Movimento de Massa	JOÃO NEIVA	Moderado
3	50	Risco de Movimento de Massa	SÃO JOSÉ DO CALÇADO	Moderado
4	51	Risco de Movimento de Massa	MIMOSO DO SUL	Moderado
5	52	Risco de Movimento de Massa	MUQUI	Moderado
6	54	Risco de Movimento de Massa	GUAÇUÍ	Moderado
7	55	Risco de Movimento de Massa	ALEGRE	Moderado
8	56	Risco de Movimento de Massa	ALFREDO CHAVES	Moderado
9	58	Risco Hidrológico	CASTELO	Moderado

Fonte: CEMADEN

3. Avisos Meteorológicos

	Descrição	Nível/ Impacto	Fonte
1	1. Aviso: INMET - Reportando risco de Chuvas intensas, nível Perigo Potencial. Região afetada: Todo ES. Válido até o dia 06 a 07/01/2025 (manhã).	Perigo Potencial	INMET
2	2. Aviso: ALERTA! - Reportando risco de Tempestades locais, impacto Moderado. Região afetada: Pontos do estado. Válido para: 06 (tarde/noite) a 07/01/2025 (madrugada).	Moderado	ALERTA!
3	3. Aviso: ALERTA! - Reportando risco de Tempestades locais/ chuvas intensas, impacto Moderado. Região afetada: Pontos do estado, com destaque para o oeste/noroeste. Válido para: 07 (tarde) a 08/01/2025 (madrugada).	Moderado	ALERTA!
4	4. Aviso: ALERTA! - Reportando risco de Acum. de chuva elevado, impacto Alto. Região afetada: Trechos do setor sul. Válido para: 08 a 09/01/2025.	Alto	ALERTA!
5	5. Aviso: ALERTA! - Reportando risco de Acum. de chuva elevado, impacto Excepcional. Região afetada: Trechos do setor sul 08 a 09/01/2025 Acum. de chuva elevado Excepcional Trechos do centro e norte. Válido para: 08 a 09/01/2025.	Excepcional	ALERTA!
6	6. Aviso: INMET - Reportando risco de Chuvas Intensas, nível Perigo. Região afetada: Central Espírito-santense, Noroeste Espírito-santense. Válido até o dia 06 a 07/01/2025 .	Perigo	INMET

4. Previsão Meteorológica

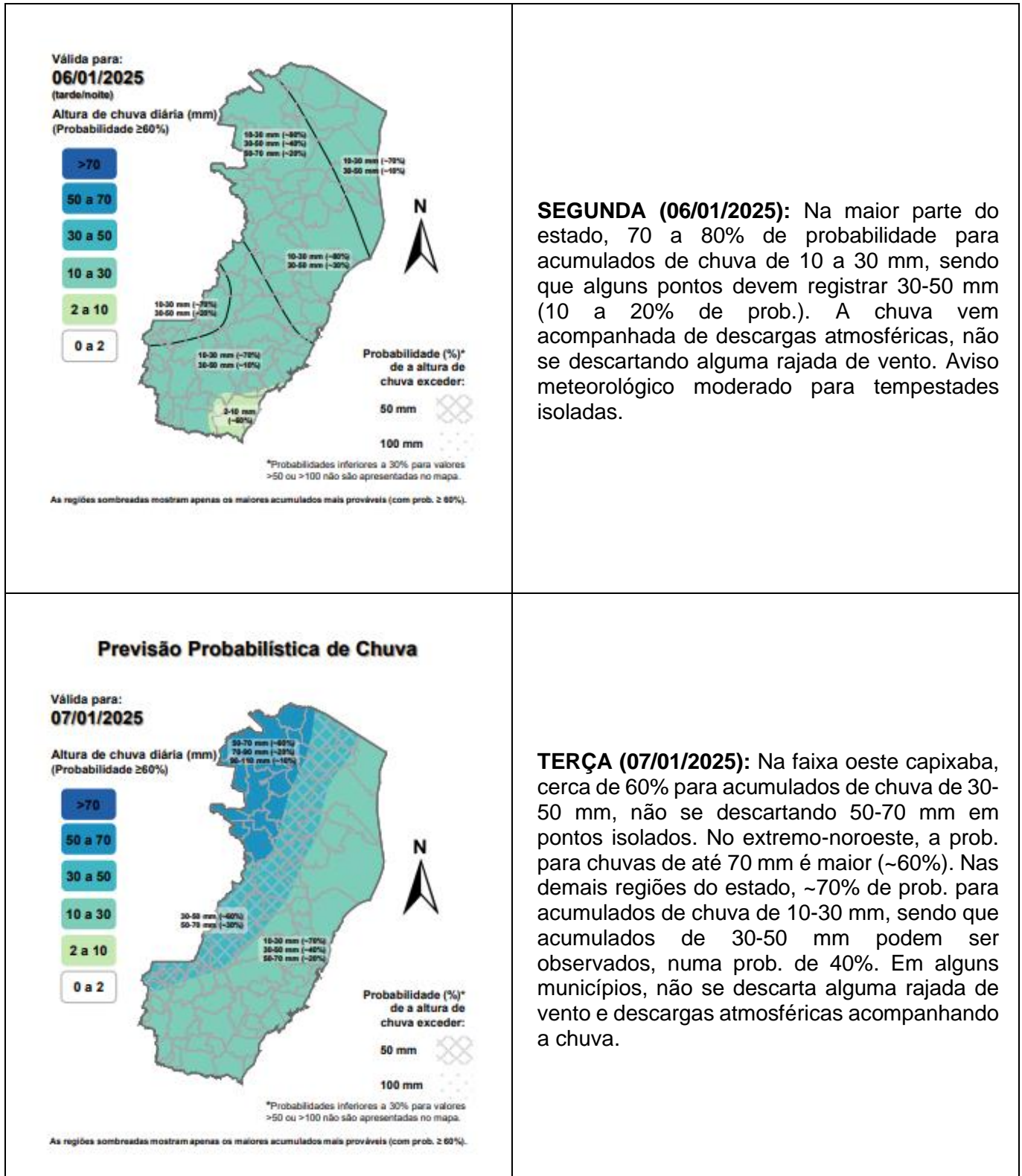

Fonte: ALERTA!

*Informações sobre condições meteorológicas extremas podem ser vistas no boletim meteorológico no site do ALERTA! (<https://alerta.es.gov.br/boletim-meteorologico>).

5. Previsão de Riscos Geo-Hidrológicos

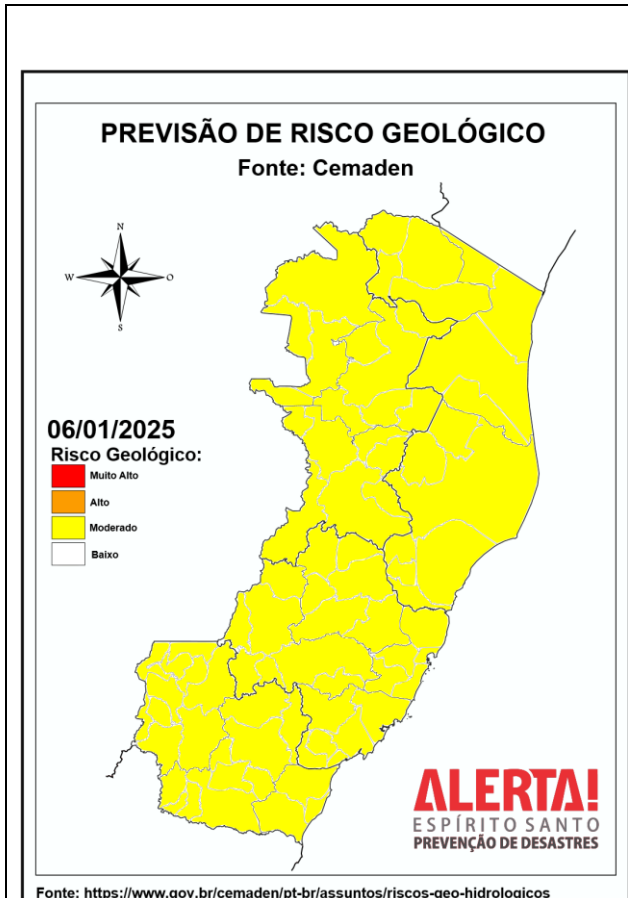

Considera-se **MODERADA** a possibilidade de ocorrência de movimentos de massa (em amarelo) nas Regiões Geográficas Intermediárias de Vitória (ES), Cachoeiro do Itapemirim (ES), Colatina (ES), São Mateus (ES), devido ao volume de chuva acumulado durante os últimos dias e à previsão de pancadas, especialmente no período da tarde, que podem ser localmente fortes e deflagrar deslizamentos de terra pontuais, especialmente em encostas urbanas, e quedas de barreira à margem de rodovias.

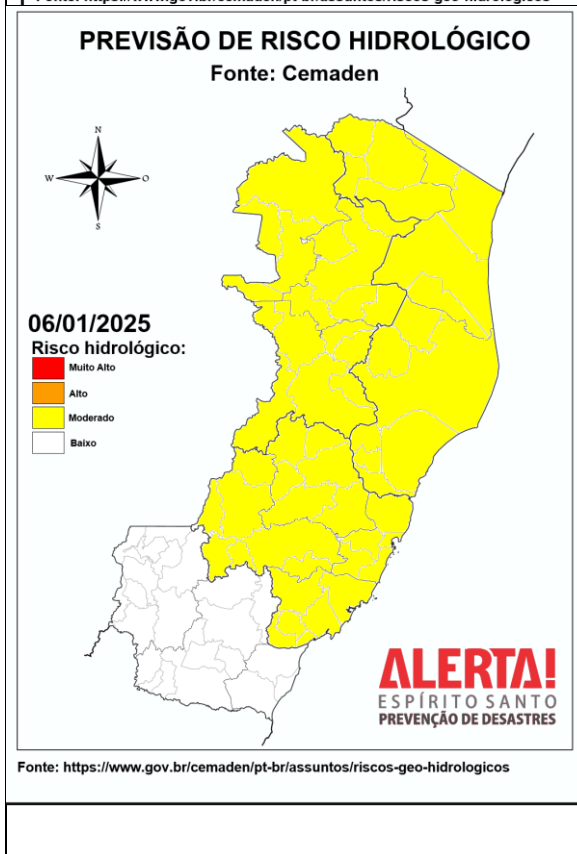

Considera-se **MODERADA** a possibilidade de ocorrência de eventos hidrológicos nas Regiões Geográficas Intermediárias de São Mateus, Colatina e Vitória no estado do Espírito Santo. Nestas regiões há previsão de chuva com intensidade moderada, podendo ocorrer com forte intensidade de forma pontual, principalmente a partir da tarde, e associado ao elevado índice de umidade no solo e acumulados de precipitação registrados nos últimos dias, não se descarta a possibilidade de ocorrência de enxurradas, inundações pontuais dos córregos canalizados em áreas urbanas, extravasamento dos canais de drenagem e alagamentos temporários de áreas rebaixadas. Ressalta-se que, em caso de possíveis ocorrências, o número de pessoas afetadas pode ser abrangente, principalmente em áreas densamente ocupadas e com alta impermeabilização do solo.



6. Nível dos Rios

6.1. Colatina

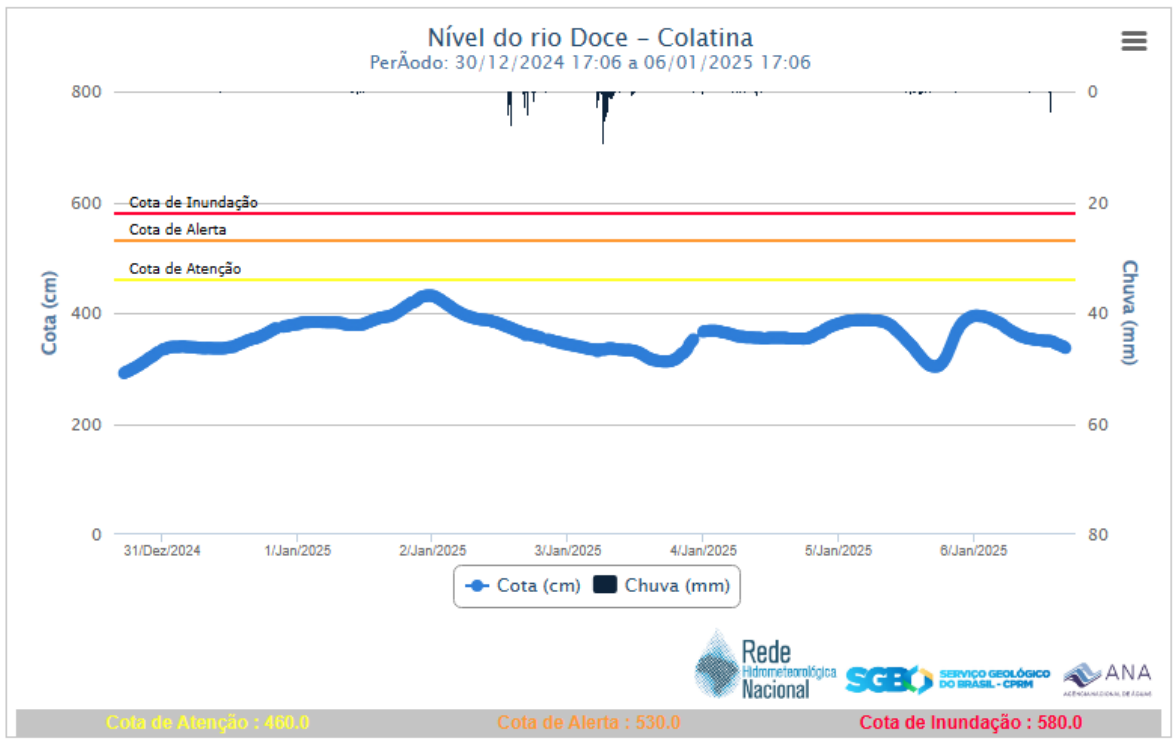

6.2. Linhares

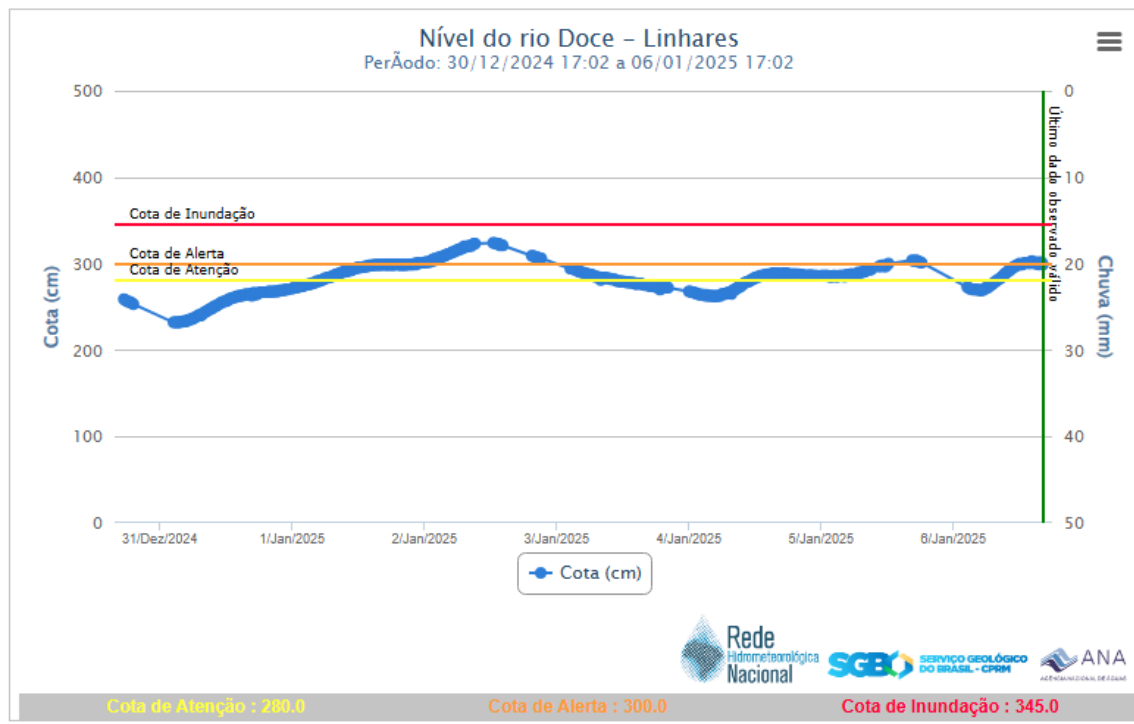

Fonte: CPRM. Site - https://www.sgb.gov.br/sace/index_bacias_monitoradas.php?getbacia=bdoce



7. Ocorrências reportadas pelos municípios:

MIMOSO DO SUL	<p>1. (05/01/2025) Tempo severo . Foram observados pancadas de chuva, ventos fortes e trovoada. Resultando em pontos de alagamento no município e o destelhamento de Duas residencias. Sem registro de desabrigados ou desalojados.</p> <p>2. Interdição da Rodovia Eli Junqueira 19, devido um movimento de massa que causou expressivo dano a pista.</p> <p>3. Forte enxurrada cedeu parte da Rua Belando Nati no Bairro Monte Cristo, sendo necessário da atuação da EDP Escelsa para retirada de um poste de iluminação. 4. Uma obra realizada na Ladeira da igualdade teve parte do terreno cedido apesar de obras de contenção estarem sendo realizadas no local, por medidas de segurança uma moradora foi retirada de sua ocorrência.</p> <p>Fonte:COMPDEC</p>
IUNA	<p>1. (05/01/2025) Pontos de alagamento no município e o registro de granizo. (sem desabrigados/desalojados). Fonte:COMPDEC</p>
IRUPI	<p>1.(05/01/2025) Na zona rural do município, no córrego Barra Grande a Pista cedeu, deixar a Vila da Barra isolados e sem acesso. Fonte: COMPDEC</p> <p>2. (06/01/2025) Chuva de granizo destelhou o telhado da Unidade de Santa, deu infiltração e danificou revestimentos interno. Fonte: COMPDEC</p>
GOVERNADOR LINDEMBERG	<p>1. (05/01/2025) Vários registro de queda de árvores e barreiras sobre a pista, sem interdições. Fonte: COMPDEC</p>
PRESIDENTE KENNEDY	<p>1.(05/01/2025) Fortes chuvas causaram prejuízos no município na Praia de Marobá um vendaval danificou a estrutura de um palco montada para um show.</p>
GUARAPARI	<p>1.(05/01/2025) Chuvas intensas deixaram ruas e avenidas alagadas, o vendaval também atingiu o município e causou prejuízos, no Bairro São Judas Tadeu, parte do telhado de uma casa foi derrubado. Diversos registros ed queda de árvores e obstrução de vias também foram registrados.</p>
JERÔNIMO MONTEIRO	<p>1.(05/06/2025) O município registrou pontos de granizo em algumas regiões, fortes chuvas também derrubaram árvores e causaram alguns pontos de interdição que já foram desobstruídos.</p>

8. Pessoas Afetadas por desastres

Município	Desalojados	Desabrigados	Feridos	Desaparecidos	Óbitos	Abrigo
MIMOSO DO SUL	01	0	0	0	0	0
TOTAL *	01	0	0	0	0	0



9. Ajuda Humanitária

- Não há registro de pedidos de ajuda humanitária.

10. Postos de Comando

- Não há postos de comando instalados.

11. Decretações

- Não há decretações para os eventos atuais.

12. Boletim Rodovias

a. Rodovias Federais

Rodovia	Observação
-	Sem alterações nas rodovias federais

Atualizado às 05h00 de 06/01/2025.
FONTE: PRF – <https://twitter.com/PRF191ES/> ECO – https://twitter.com/_eco101

b. Rodovias Estaduais

Rodovia	Observação
-	Sem alterações nas rodovias estaduais

Atualizado às 17h de 06/01/2025.
Fonte: **Informações dadas e atualizadas pelo DER - Órgão responsável.**