



BOLETIM EXTRAORDINÁRIO DA DEFESA CIVIL

Atualizado às 17h de 27 de janeiro de 2024

A Coordenadoria Estadual de Proteção e Defesa Civil, órgão pertencente ao Corpo de Bombeiros Militar do Estado do Espírito Santo, registra:

1. Acumulados de Chuva em 24 horas

Os maiores acumulados de chuva nas últimas 24 horas registrados entre os municípios que possuem estação meteorológica do Cemaden:

	Município	[mm]
1	AFONSO CLÁUDIO	51.86
2	SANTA MARIA DE JETIBÁ	35.43
3	SANTA TERESA	35.28
4	ITARANA	25.8
5	MANTENÓPOLIS	17.53
6	BREJETUBA	16.4
7	PANCAS	14.87
8	MUCURICI	14.2
9	SÃO MATEUS	12.6
10	ECOPORANGA	10.98

FONTE: Cemaden

* Demais municípios registraram acumulados de chuva inferior a 10 mm.

** A tabela acima apresenta municípios que possuem pluviômetros automáticos e que estão operantes.



2. Alertas Vigentes

##	nº Alerta	Descrição	Município	Nível	Fonte
1	593	Risco Hidrológico	SÃO MATEUS	Alto	CEMADEN
2	698	Risco Hidrológico	LINHARES	Alto	CEMADEN
3	546	Risco de Movimento de Massa	CARIACICA	Moderado	CEMADEN
4	548	Risco de Movimento de Massa	VILA VELHA	Moderado	CEMADEN
5	551	Risco de Movimento de Massa	VITÓRIA	Moderado	CEMADEN
6	565	Risco de Movimento de Massa	AFONSO CLÁUDIO	Moderado	CEMADEN
7	574	Risco de Movimento de Massa	SÃO MATEUS	Moderado	CEMADEN

Fonte: CEMADEN

*Outras informações sobre plano emprego da CEPDEC e os alertas vigentes no Estado do Espírito Santo estão disponíveis no site ALERTA! (www.alerta.es.gov.br).

** A CEPDEC está mantendo os critérios padrões para fins de mudança no Plano Emprego até que novas parametrizações sejam adotadas.



3. Avisos Meteorológicos

	Descrição	Nível/ Impacto	Fonte
1	Aviso: ALERTA! - Reportando risco de Chuvas Intensas/Acumulado de chuva, impacto Alto. Região afetada: Norte. Válido para: 27/01/2024.	Alto	Alerta!
2	Aviso: ALERTA! - Reportando risco de Chuvas Intensas/Acumulado de chuva, impacto Moderado. Região afetada: Central e Sul (exceto litoral sul). Válido para: 27/01/2024.	Moderado	Alerta!
3	6. Aviso: ALERTA! - Reportando risco de Chuvas Intensas/Acumulado de chuva, impacto Moderado. Região afetada: Centro-sudeste. Válido para: 28/01/2024 a 30/01/2024.	Moderado	Alerta!
4	Aviso reportando risco de Chuvas Intensas, nível Perigo Potencial, para todo Espírito Santo. Válido até o dia 28/01/2024 às 10h00.	Perigo Potencial	INMET
5	Aviso reportando risco de Chuvas Intensas, nível Perigo. Região afetada: extremo norte do ES. Válido até o dia 28/01/2024 às 10h00.	Perigo	INMET

Avisos Meteorológicos

Válidos para:
27/01/2024
(detalhes na descrição)

Impacto*:



*O(s) tipo(s) de aviso no mapa é(são) representado(s) pelo ícone da Cobrede.



4. Previsão Meteorológica

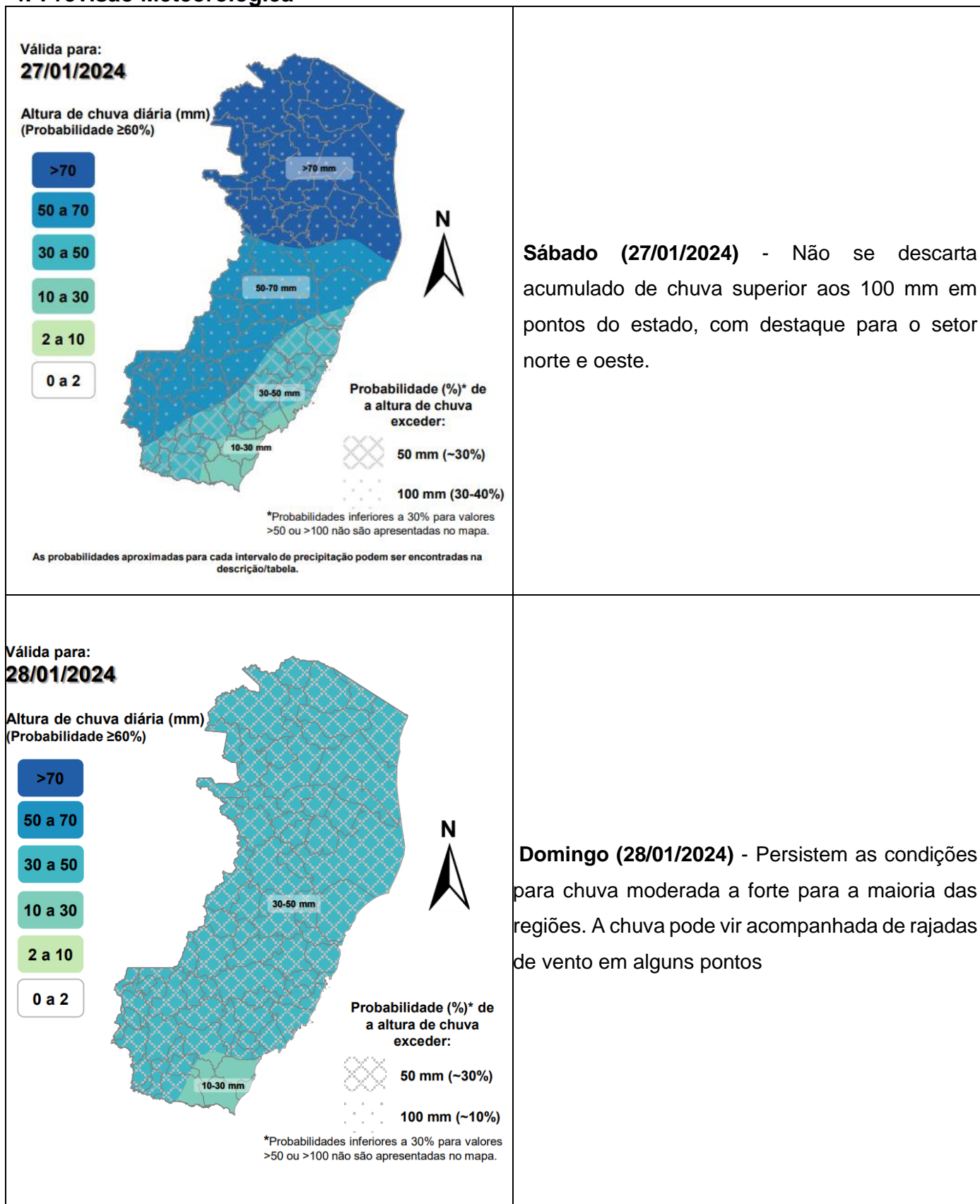

Fonte: ALERTA!

*Informações sobre condições meteorológicas extremas podem ser vistas no boletim meteorológico no site do ALERTA! (<https://alerta.es.gov.br/boletim-meteorologico>).



5. Boletim Geológico/Hidrológico

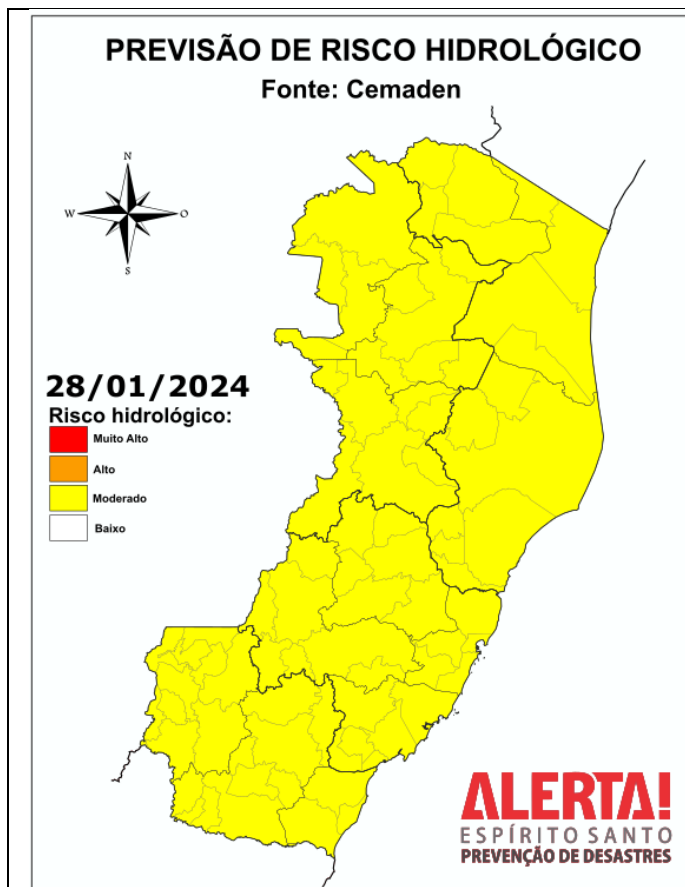

Considera-se **MODERADA** a possibilidade de ocorrência de eventos hidrológicos nas mesorregiões Litoral Norte e Noroeste Espírito-Santense, devido à previsão de chuva de forte intensidade e isolada, podendo contribuir para a ocorrência de enxurradas, inundações e alagamentos urbanos em áreas com sistema de drenagem deficiente.

Fonte:Cemaden

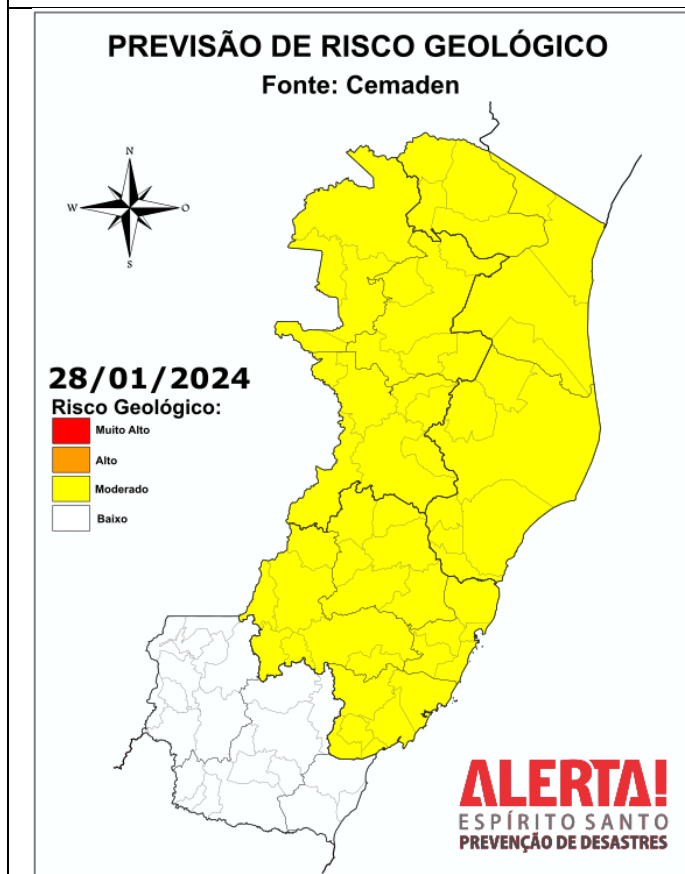

Considera-se **MODERADA** a possibilidade de movimentos de massa na região Central Espírito-Santense, Litoral Norte Espírito-Santense e Noroeste Espírito-Santense, devido à previsão de formação de tempestades isoladas ao longo do dia, com potencial para pancadas de chuva rápidas e de forte intensidade. Este cenário indica que há possibilidade de ocorrências pontuais de deslizamentos de terra, principalmente em encostas urbanas, além de eventuais “quedas de barreira” à margem de rodovias.

Fonte:Cemaden



6. Nível dos Rios

a. Nível do Rio Doce – Colatina

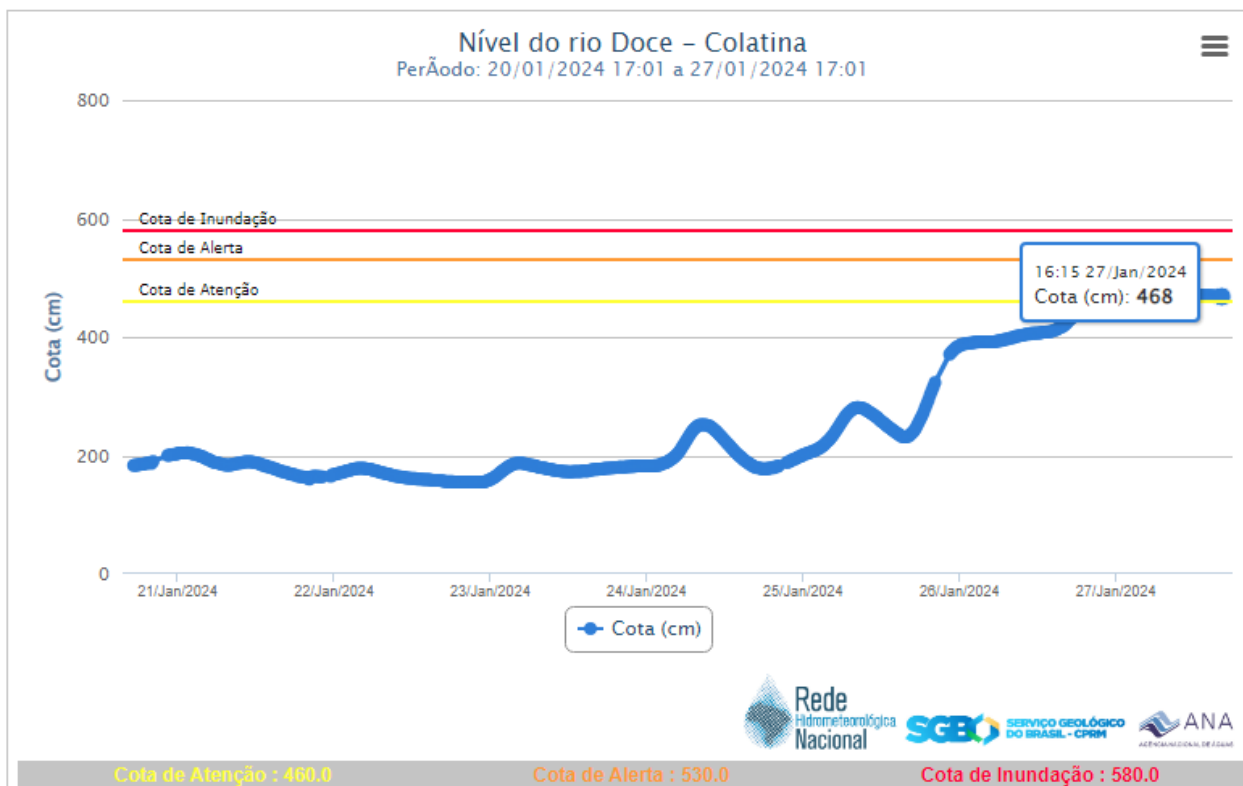

b. Nível do Rio Doce – Linhares

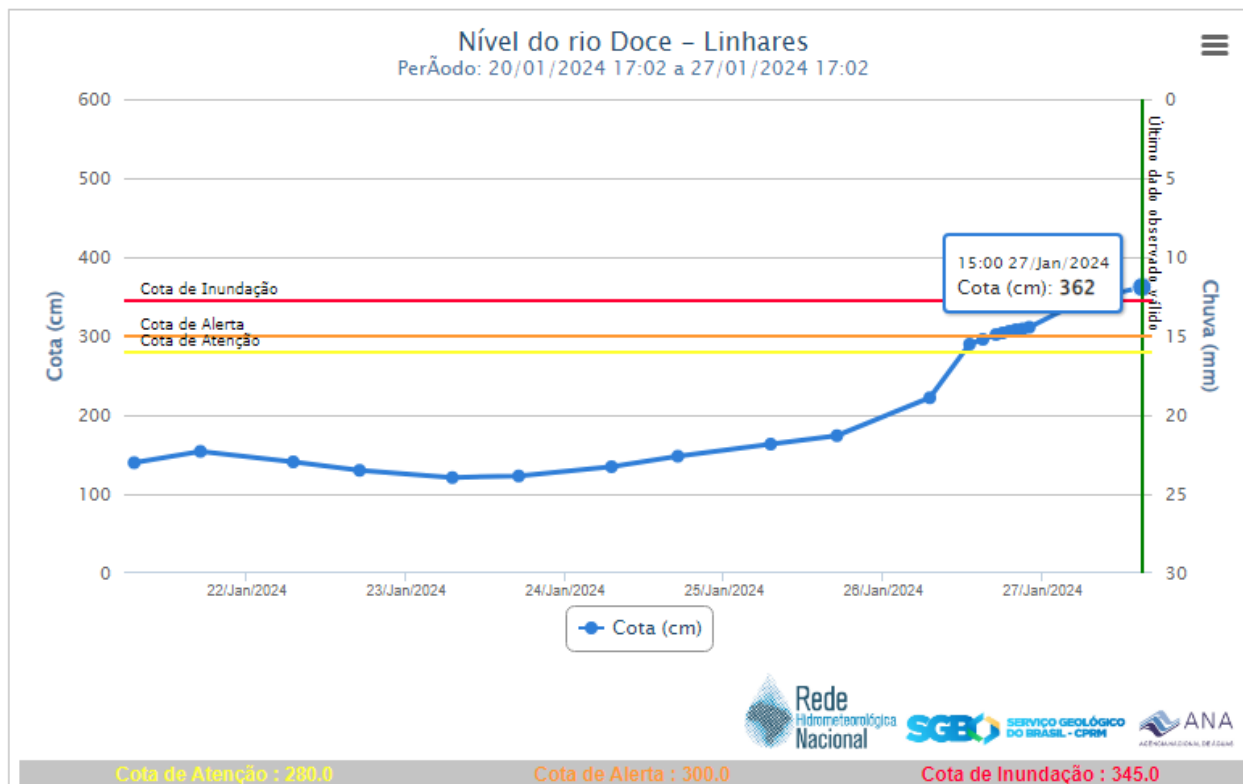



7. Situação dos municípios afetados por desastre

Município	Ocorrência
Afonso Cláudio	<ol style="list-style-type: none">(25/01/2024) Alagamento no distrito de Fazenda Guandú.(26/01/2024) Pontos de inundação no bairro Boa Esperança.(26/01/2024) Movimento de massa próximo a residências no distrito de Fazenda Guandu. (3 pessoas desalojadas).  <ol style="list-style-type: none">(26/01/2024) Queda de 03 pontes , no distrito de Fazenda Guandú. <p>Fonte: REPDEC</p>
Alto Rio Novo	<ol style="list-style-type: none">(26/01/2024) Movimento de massa - deslizamento próximo a via de Alto Rio Novo x Distrito de Monte Carmelo, via desobstruída. <p>Fonte: REPDEC</p>
Barra de São Francisco	<ol style="list-style-type: none">(23/01/2024) Chuva intensa no dia 23/01, no distrito de Vila paulista, foram registrados vários pontos de alagamentos (80 pessoas desalojadas) <p>Fonte:COMPDEC</p>
Baixo Guandú	<ol style="list-style-type: none">(22/01/2024) Vítima arrastada pela água, que caiu dentro de um bueiro, em Baixo Guandu, na tarde ontem e veio a óbito. Vítima de 45 anos. <p>Fonte: COMPDEC</p>
Domingos Martins	<ol style="list-style-type: none">(26/01/2024) Alguns pontos de inundação no distrito de Ponto Alto. Sem registro de desalojados ou desabrigados. <p>Fonte: COMPDEC</p>
Laranja da Terra	<ol style="list-style-type: none">(26/01/2024) Movimento de massa próximo a residência, bairro Niterói , 1 pessoa desalojada. <p>Fonte: COMPDEC</p>



Marechal Floriano	<ol style="list-style-type: none">(26/01/2024) Risco de Inundação centro de Marechal floriano devido aos acumulados de chuvas na parte superior da Bacia hidrográfica do Rio jucu braço Sul e do Rio Fundo.(26/01/2024) Registro de movimento de massa no distrito de Santa Maria, ES146 e em algumas estradas vicinais. Fonte: REPDEC
Santa Maria de Jetibá	<ol style="list-style-type: none">(25/01/2024) Registro de pontos de alagamento em alguma residencias na zona rural. Sem desabrigados/desalojados; Fonte: COMPDEC
São Domingos do Norte	<ol style="list-style-type: none">(26/01/2024) Foram registradas ocorrências de movimento de massa e queda de muro, sem vítimas. (26/01/2024) Pontos de Alagamento no distrito de Catete, região de difícil acesso, equipes atuando para desobstrução das vias. Fonte:REPDEC
São Gabriel da Palha	<ol style="list-style-type: none">(26/01/2024) Pontos de Alagamento na Rua 07 de setembro. Fonte: COMPDEC
São Mateus	<ol style="list-style-type: none">(26/01/2024) Pontos de alagamento em Guriri. Fonte: COMPDEC
Pedro Canário	<ol style="list-style-type: none">(26/01/2024) Chuvas intensas: vários alagamentos de vias, quedas de árvores e 8 casas alagadas (01 família com 3 pessoas desalojadas). FONTE: REPDEC



8. Pessoas Afetadas por desastres

Município	Desalojados	Desabrigados	Feridos	Desaparecidos	Óbitos	Abrigo
Afonso Cláudio*	27	15	-	-	-	-
Baixo Gandú	-	-	-	-	1**	-
Barra de São Francisco	80	-	-	-	-	-
Mimoso do Sul	6	-	-	-	-	-
Laranja da Terra	1	-	-	-	-	-
São Mateus	5	-	-	-	-	-
São Domingos do Norte	9	-	-	-	-	-
Pedro Canário	3	-	-	-	-	-
TOTAL	131	15			1	

* Números de vítimas estimados, dados em atualização.

** Vítima arrastada pela água, que caiu dentro de um bueiro, veio a óbito. Vítima de 45 anos.

9. Assistência às Vítimas

-

	MUNICÍPIO - Destino	ITEM	QUANTIDADE	Data Saída
1	AFONSO CLÁUDIO	Colchão	66	27/01/2024
2	AFONSO CLÁUDIO	Kit Lençol	66	27/01/2024
3	AFONSO CLÁUDIO	Kit Limpeza e Higiene Pessoal	42	27/01/2024



10. Postos de Comando

Não há postos de Comando instalados até o momento.

11. Decretações

Não há decretações para os eventos atuais

12. Boletim Rodovias

a. Rodovias Federais

Rodovia	Observação
-	Sem interdições nas rodovias federais relacionadas as chuvas.
Atualizado às 16h30 de 27/01/2024. FONTE: PRF – https://twitter.com/PRF191ES ECO – https://twitter.com/_eco101	

b. Rodovias Estaduais

Rodovia	Observação
-	Sem atualização de interdições nas rodovias estaduais.
Atualizado às 16h30 de 27/01/2024.	



13. Tábua de Marés

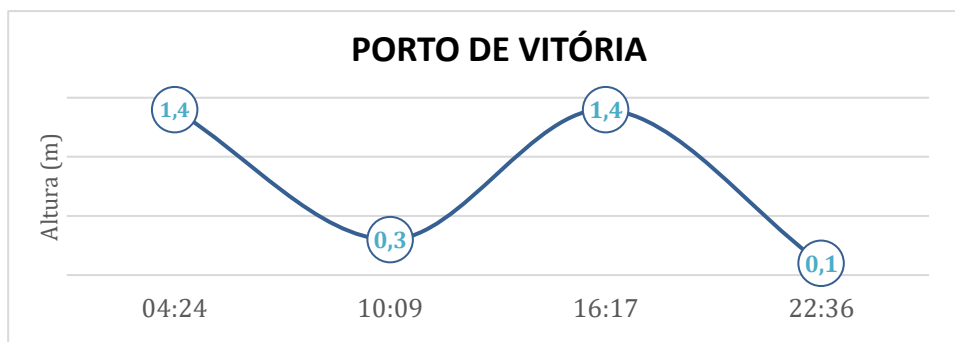

No dia 27 de janeiro de 2024, em Vitória, conforme gráfico, podemos observar que a primeira baixa-mar ocorre às 10h09min e a segunda às 22h36min. A primeira preia-mar acontece às 04h24min e a segunda às 16h17min.

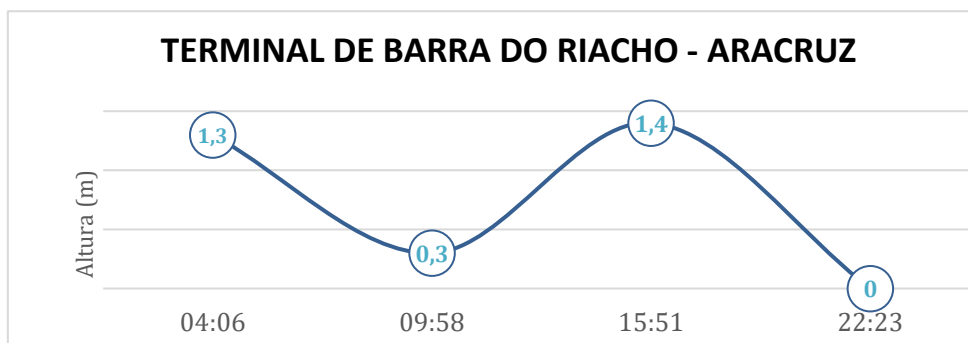

No dia 27 de janeiro de 2024, em Barra do Riacho - Aracruz, conforme gráfico, podemos observar que a primeira baixa-mar ocorre às 09h58min e a segunda às 22h23min. A primeira preia-mar acontece às 04h06min e a segunda às 15h51min.

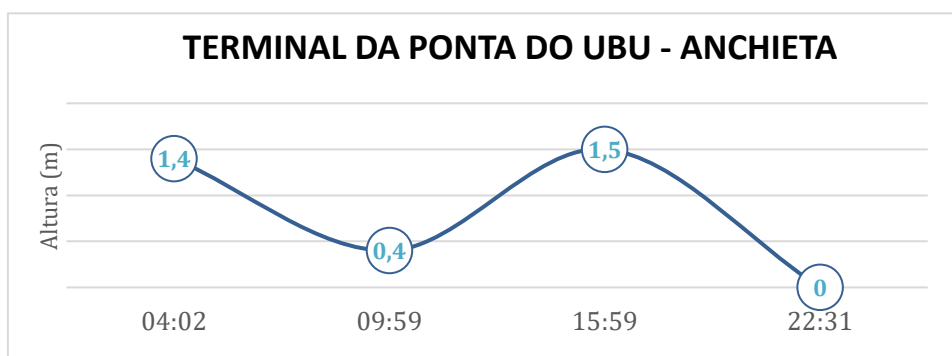

No dia 27 de janeiro de 2024, em Ponta do Ubu - Anchieta, conforme gráfico, podemos observar que a primeira baixa-mar ocorre às 09h59min e a segunda às 22h31min. A primeira preia-mar acontece às 04h02min e a segunda às 15h59min.

Fonte dos dados: [Tábuas de Maré | Centro de Hidrografia da Marinha](#)