



BOLETIM EXTRAORDINÁRIO DA DEFESA CIVIL

Atualizado às 06h de 26 de Outubro de 2022

A Coordenadoria Estadual de Proteção e Defesa Civil, órgão pertencente ao Corpo de Bombeiros Militar do Estado do Espírito Santo, registra:

1. Plano de Emprego: **ALERTA**

2. Acumulados de Chuva em 24 horas

Os maiores acumulados de chuva nas últimas 24 horas registrados entre os municípios que possuem estação meteorológica do Cemaden:

ACUMULADO DE CHUVA		
	Município	Quant (mm)
1	IBITIRAMA	105,8
2	IBIRAÇU	105,61
3	SANTA LEOPOLDINA	68,28
4	ARACRUZ	67,33
5	SERRA	57,2
6	CONCEIÇÃO DA BARRA	39,2
7	JOÃO NEIVA	39,08
8	SANTA MARIA DE JETIBÁ	38,29
9	PANCAS	35,61
10	VIANA	34,04
11	RIO BANANAL	35,6
12	SÃO ROQUE DO CANAÃ	25,1
13	CARIACICA	22,07
14	VITÓRIA	18,9
15	SÃO DOMINGOS DO NORTE	25,91
16	SÃO JOSÉ DO CALÇADO	18,4
17	VILA VELHA	26,46
18	FUNDÃO	26,34
19	PORTO BELO	17,8
20	VILA PAVÃO	16,6
21	LINHARES	16,6
22	GOVERNADOR LINDEMBERG	14,37
23	MARILÂNDIA	14,8
24	MARECHAL FLORIANO	14,2
25	SANTA TEREZA	15,17
26	COLATINA	11,09



27	BAIXO GUANDU	12,8
28	BARRA DE SÃO FRANCISCO	12,29
29	ITARANA	11
30	MUCURICI	11,6
31	NOVA VENÉCIA	14,36
32	GUARAPARI	12,2
33	ANCHIETA	10,2

FONTE: Cemaden

* Demais municípios registraram acumulados de chuva inferiores a 10 mm.

** A tabela acima apresenta somente municípios que possuem pluviômetros automáticos do Cemaden que estão operantes.

3. Alertas Vigentes

	Alerta	Descrição	Município	Nível
1	2481	Risco de Movimento de Massa	São Mateus	Moderado
2	2482	Risco Hidrológico	São Mateus	Moderado
3	2493	Risco Hidrológico	Ibiraçu	Moderado
4	2494	Risco Hidrológico	Aracruz	Moderado
5	2495	Movimento de Massa	Ibiraçu	Moderado
6	2496	Risco Hidrológico	João Neiva	Moderado
7	2497	Risco de Movimento de Massa	Aracruz	Moderado
8	2499	Risco Hidrológico	Ibitirama	Moderado
9	2500	Risco de Movimento de Massa	Ibitirama	Moderado

FONTE: Cemaden

Outras informações sobre plano emprego da Cepdec e os alertas vigentes no Estado do Espírito Santo estão disponíveis no site ALERTA! (www.alerta.es.gov.br).

4. Avisos Meteorológicos

AVISOS METEOROLÓGICOS		
Número		Fonte
1	Aviso reportando risco de Chuvas Intensa, nível Perigo Potencial, para a Região Central, Norte e Noroeste do Espírito Santo. Validade até 26/10/2022 as 10:00hrs.	INMET

5. Previsão Meteorológica

<p>Previsão Probabilística de Chuva</p> <p>Válida para: 25/10/2022</p> <p>Altura de chuva diária (mm) (Probabilidade $\geq 60\%$)</p> <ul style="list-style-type: none">>7050 a 7030 a 5010 a 302 a 100 a 2 <p>Probabilidade (%)* de a Altura de Chuva exceder:</p> <ul style="list-style-type: none">50 mm (20%)100 mm (5%) <p>*Probabilidades inferiores a 30% para valores >50 ou >100 não são apresentadas no mapa.</p> <p>Modelos meteorológicos utilizados: GFS, CMC, ICON, ECMWF, UKMO, ACCESS, CMA, ARPEGE, GDAPS, GEFS, GEPS, WRF, COSMO, entre outros.</p>	<p>Terça-feira (25) – 55 a 65%* de probabilidade para acumulados de chuva de 30 a 50 mm em trechos das regiões alaranjadas e 60* a 70% de probabilidade acumulados de chuva de 10 a 30 mm nas demais áreas (20-40%* de probabilidade para acumulados pontuais de 30- 50 mm).</p> <p>Para esta terça-feira (25), a modelagem atmosférica apresentou diferenças entre as previsões. No entanto, deve ocorrer variação de nuvens e há expectativa de chuva e pancadas de chuva na maioria das regiões, podendo ter moderada a forte intensidade em pontos isolados. Essa chuva vem com trovoadas em alguns trechos, não se descartando rajada de vento pontual e até ocorrência isolada de granizo.</p>
<p>Previsão Probabilística de Chuva</p> <p>Válida para: 26/10/2022</p> <p>Altura de chuva diária (mm) (Probabilidade $\geq 60\%$)</p> <ul style="list-style-type: none">>7050 a 7030 a 5010 a 302 a 100 a 2 <p>Probabilidade (%)* de a Altura de Chuva exceder:</p> <ul style="list-style-type: none">50 mm (20%)100 mm (5%) <p>*Probabilidades inferiores a 30% para valores >50 ou >100 não são apresentadas no mapa.</p> <p>Modelos meteorológicos utilizados: GFS, CMC, ICON, ECMWF, UKMO, ACCESS, CMA, ARPEGE, GDAPS, GEFS, GEPS, WRF, COSMO, entre outros.</p>	<p>Quarta-feira (26) – até 60%* de probabilidade para acumulados de chuva de 10 a 20 mm nas áreas amareladas. Há 50-60%* de probabilidade para acumulados de chuva de 2 a 10 mm nas áreas esverdeadas (25% para acumulados pontuais de 10-20 mm).</p> <p>Para a quarta-feira (26), a modelagem numérica apresenta ainda mais disparidade entre as previsões. De maneira geral, devem ocorrer mais aberturas de sol e aumento de temperatura no estado, mas não se descarta alguma pancada rápida de chuva, mesmo que mal distribuída e com possíveis trovoadas, podendo ser localmente moderada.</p>

Fonte: BAMES*

*Informações sobre condições meteorológicas extremas podem ser vistas no boletim meteorológico no site do ALERTA! (<https://alerta.es.gov.br/boletim-meteorologico>).

6. Boletim Geo-Hidroológico

a. Risco Geológico

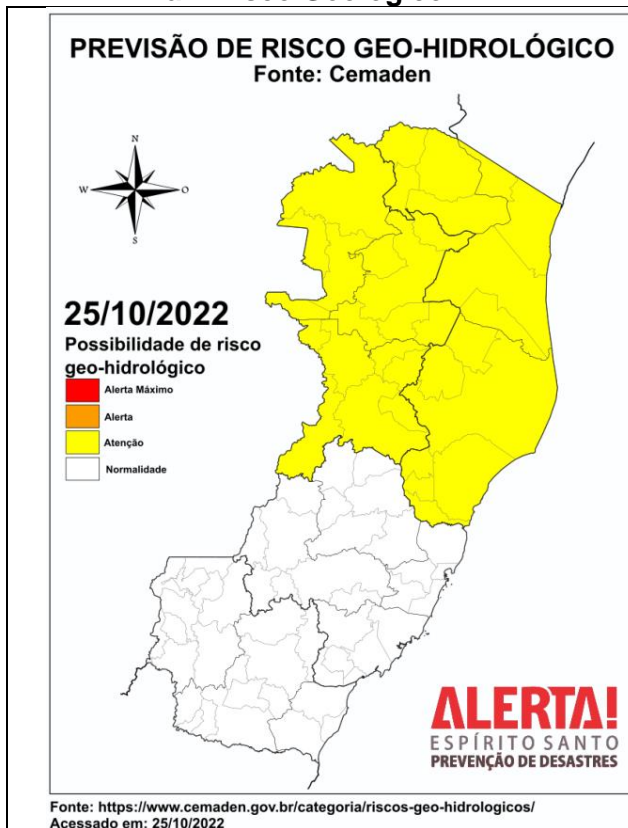

Considera-se **MODERADA** a possibilidade de ocorrência de **movimentos de massa** na Região Norte do ES, devido à previsão de pancadas de chuva, com potencial para elevados acumulados.

Fonte: CEMADEN

b. Risco Hidrológico

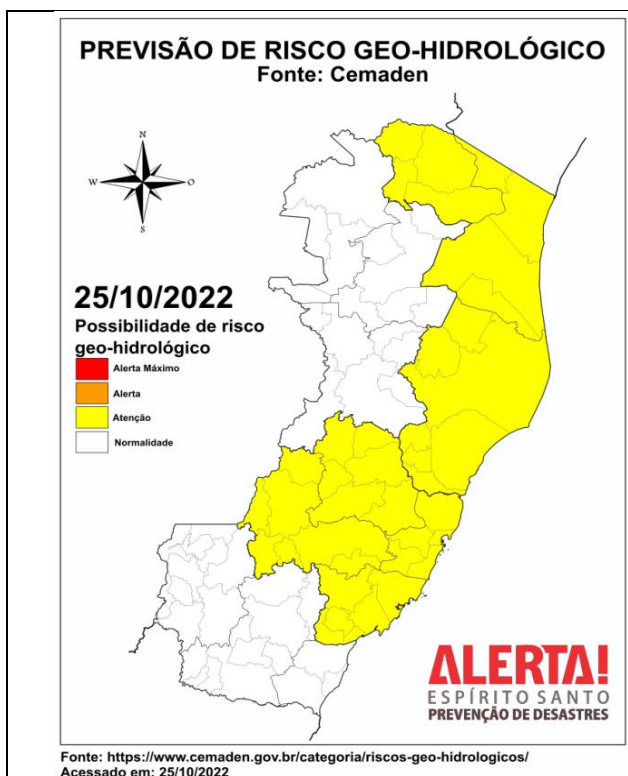

Considera-se **MODERADA** a possibilidade de ocorrência de **eventos hidrológicos** no litoral Norte do ES, devido à previsão de pancadas de chuva, com potencial para elevados acumulados. Considera-se **MODERADA** a possibilidade de eventos hidrológicos na região Central do ES.

Fonte: CEMADEN



7. Nível dos Rios

a. Nível do Rio Doce – Colatina

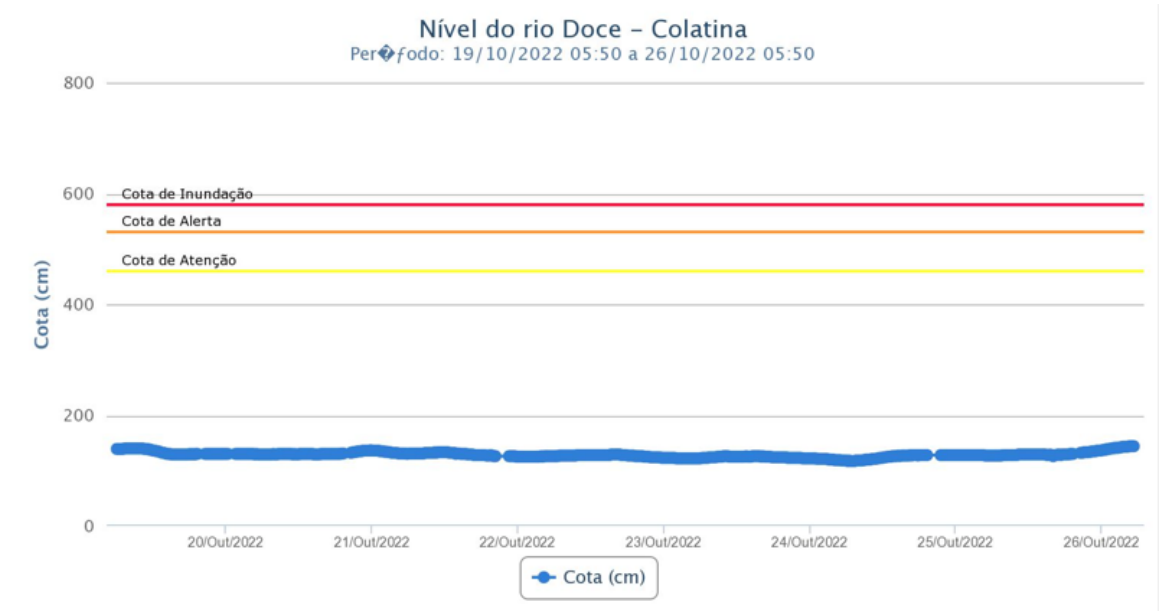

b. Rio Doce – Linhares

Sem dados disponíveis

8. Situação dos Municípios Atingidos por Desastres

Município	Descrição
Aracruz	<ol style="list-style-type: none">(25/10/2022) Próximo a escadaria do Bairro São Camilo o muro de uma residência cedeu na área de serviço.(25/10/2022) Alagamento nas imediações da rodoviária e Supermercado Casagrande.(25/10/2022) Inundação no canal em construção na grande Bela Vista;(25/10/2022) Alagamento na rua principal do bairro Limão;(25/10/2022) Desabamento de forro Residencial sem vítimas;
Ibiraçu	<ol style="list-style-type: none">(25/10/2022) Ruas alagadas no Bairro Campanharo, Centro e Ericina.(25/10/2022) Desabamento de muro no Bairro Residencial, sem vítimas.
Rio Bananal	<ol style="list-style-type: none">(25/10/2022) Ruas alagadas, destelhamento de uma residência no bairro São Sebastião.



Ibitirama	<ol style="list-style-type: none">1. (25/10/2022) Prédio da secretaria de educação foi destelhado devido aos fortes ventos.2. (25/10/2022) Barreiras e árvores caídas.
------------------	---

8. Pessoas Afetadas por desastres

Município	Desalojados	Desabrigados	Feridos	Desaparecidos	Óbitos	Abrigo

OBS: As informações ainda estão sendo levantadas.

1. Postos de Comando

Não há postos de Comando instalados até o momento.

2. Decretações

Não há decretação vigente para os eventos atuais.

3. Boletim Rodovias

a. Rodovias Federais

Rodovia	Observação
BR 101	Ponto de atenção devido as fortes chuvas. Km 266, Serra(altura do EPA de laranjeiras) pista central em ambos sentidos.
BR 259	14h30 - Em Colatina, no km 33 da BR 259 (Baunilha), ocorreu um acidente envolvendo um caminhão. Informação de pista interditada.
Atualizado às 08h30 de 26/10/2022 FONTE: Eco101 - https://twitter.com/_eco101 PRF - https://twitter.com/PRF191ES	

b. Rodovias Estaduais

Rodovia	Observação
FONTE: DER Atualizado às 16h30 de 25/10/2022	

4. Tábua de Marés

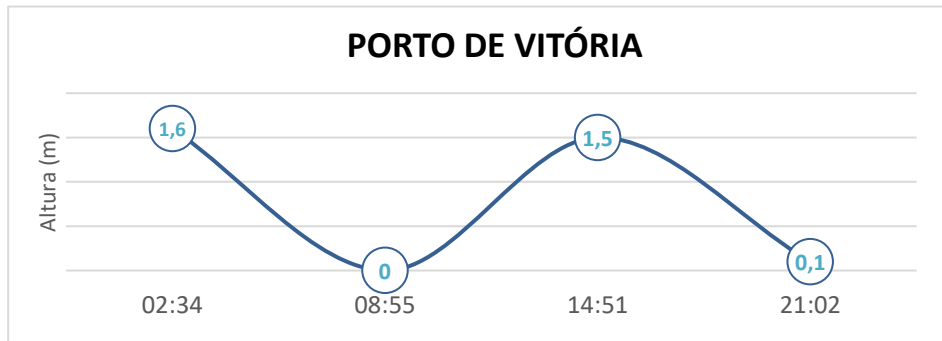

No dia 25 de Outubro de 2022, em Vitória, conforme gráfico, podemos observar que a primeira baixa-mar ocorre às 07h04min e a segunda às 19h25min. A primeira preia-mar acontece às 00h57min e a seguinte preia-mar ocorrerá às 13h02min.

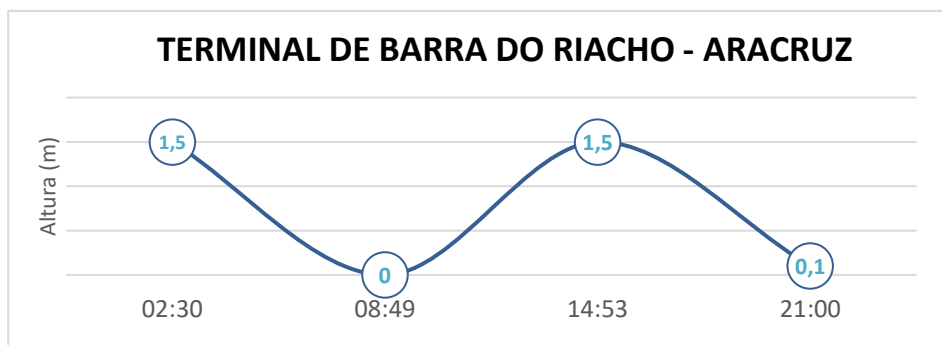

No dia 25 de Outubro de 2022, em Barra do Riacho - Aracruz, conforme gráfico, podemos observar que a primeira baixa-mar ocorre às 08h49min e a segunda às 21h00min. A primeira preia-mar acontece às 02h30min e a seguinte preia-mar ocorrerá às 14h53min.

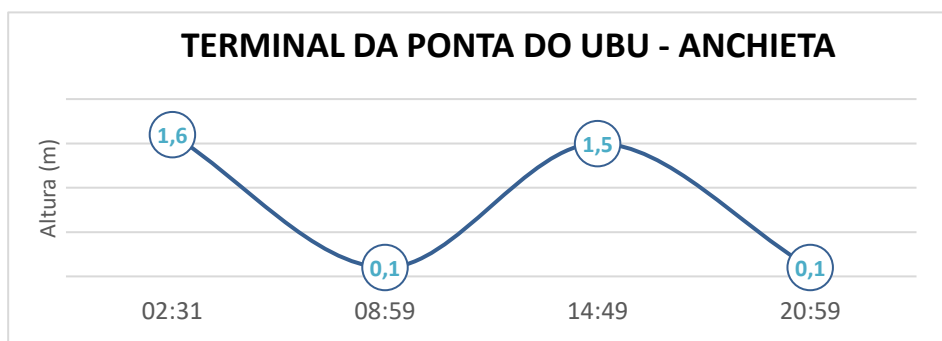

No dia 25 de Outubro de 2022, em Ponta do Ubu - Anchieta, conforme gráfico, podemos observar que a primeira baixa-mar ocorre às 08:59min e a segunda as 20h59min. A primeira preia-mar acontece às 02h31min e a seguinte preia-mar ocorrerá às 14:49min.