

BOLETIM DE AVISOS METEOROLÓGICOS E ALERTAS

ESTADO DO ESPÍRITO SANTO

24 de junho de 2021

Número: 20210624.0 – Atualizado às 14:09 (horário de Brasília)

A Coordenadoria Estadual de Proteção e Defesa Civil, órgão coordenador do Sistema Estadual de Monitoramento e Alerta de Desastres, conforme decreto 4488-R de 09 de agosto 2019, registra:

1. SITUAÇÃO

Quinta-feira com variação de nuvens e chuva fraca ocasional na faixa leste. Sexta-feira de tempo firme.

2. NÍVEL OPERACIONAL

OBSERVAÇÃO

3. JUSTIFICATIVA PARA O NÍVEL OPERACIONAL

Baseando-se na pandemia causada pelo coronavírus/Covid-19, a Cepdec decidiu manter o nível operacional de **OBSERVAÇÃO**.

4. SIMBOLOGIA DA COBRADE



(provável friagem no fim de semana – detalhes no item 6)

[>> Acesse as definições](#)

5. RECOMENDAÇÕES

As recomendações para lidar com os fenômenos adversos e seus possíveis efeitos podem ser acessadas na página da [Cepdec](#).

6. ANÁLISE SINÓTICA, PREVISÃO DE TEMPO, AVISOS E ALERTAS

A quarta-feira (23) observou chuvisco e chuva em alguns trechos do setor sudeste do Espírito Santo, especialmente no período noturno, com acumulados de 1 a 5 mm em alguns pontos. O máximo foi de 14 mm em Anchieta.

Esta quinta-feira (24) começou com muitas nuvens (Figura 1) e chuva fraca na faixa leste do estado, com destaque para o setor sudeste capixaba. Até o fechamento desta edição do Bames (entre 00 e 13h do horário de Brasília), os pluviômetros haviam registrado chuvas de 2 a 10 mm em trechos do sudeste do Espírito Santo e entre 0,5 e 1 mm em pontos das demais áreas da faixa leste do estado.

>> Encontre as definições de alguns termos técnicos, utilizados neste item, em [1](#), [2](#), [3](#) e [4](#)

Quinta-feira (24/06/2021)

Esta quinta-feira (24) tem temperatura diurna mais baixa que a média para o mês na maior parte do Espírito Santo. Ocorre variação de nuvens durante alguns períodos, devido a perturbações nos ventos de sudeste, na borda de um anticiclone, que interagem com as circulações locais. Chove ocasionalmente, mas de forma fraca, em trechos da faixa leste do estado (Figura 2a), mas a nebulosidade tende a se afastar, a partir do meio da tarde. Na maior parte do estado, a temperatura mínima deve ser registrada no final da noite, continuando a cair durante a madrugada da sexta-feira (25).

Figura 1 – Recorte da imagem de 24/06/2021 (14:30 UTC) do satélite GOES-16 no canal visível.

- “A” representa regiões sob atuação de um anticiclone.
- As setas mostram perturbações nos ventos da borda de um anticiclone em interação com a
- Convergência costeira (curva tracejada).

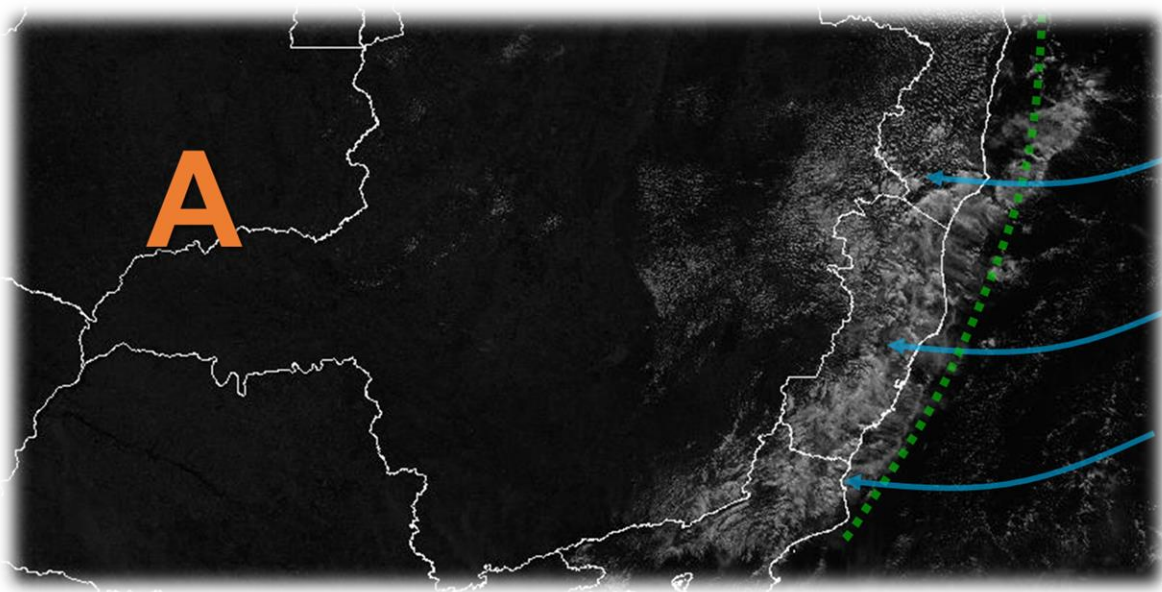

Fonte: adaptado do Inmet (Instituto Nacional de Meteorologia)

Sexta-feira (25/06/2021)

Sexta-feira (25) de tempo aberto em todo o Espírito Santo. Não chove (Figura 2b). O dia começa frio (temperatura mínima mais baixa que o normal para a época), especialmente na Região Serrana.

Tendências para sábado e domingo (26 e 27/06/2021)

Sábado (26) com variação de nuvens (exceto na Região Sul e oeste da Região Serrana, que têm pouca formação de nebulosidade). Há possibilidade de chuveiro e chuva fraca e esparsa em pontos do setor nordeste e extremo-norte (Figura 2c). Não chove nas demais regiões e o dia começa frio (temperatura mínima mais baixa que o normal para a época), especialmente na Região Serrana.

Domingo (27) ainda com variação de nuvens na maior parte do estado. A região tem menos formação de nebulosidade). Não há expectativa de chuva (Figura 2d).

A condição de tempo detalhada pode ser acessada na [página da CM/Incaper](#).

Previsão probabilística de chuva

Quinta-feira (24) com 80% de probabilidade para chuvas de 2 a 10 mm em pontos da faixa leste do estado (Figura 2a).

Sexta-feira (25) sem probabilidade minimamente significativa para chuva no estado (Figura 2b).

Sábado (26) com 60% de probabilidade para chuvas de 1 a 5 mm em pontos do setor nordeste e extremo-norte (Figura 2c).

Domingo (27) sem probabilidade minimamente significativa para chuva no estado (Figura 2d).

Figura 2 – Previsão quantitativa (mm/dia) e probabilística (%) de chuva para 24(a), 25(b), 26(c) e 27/06/2021(d).

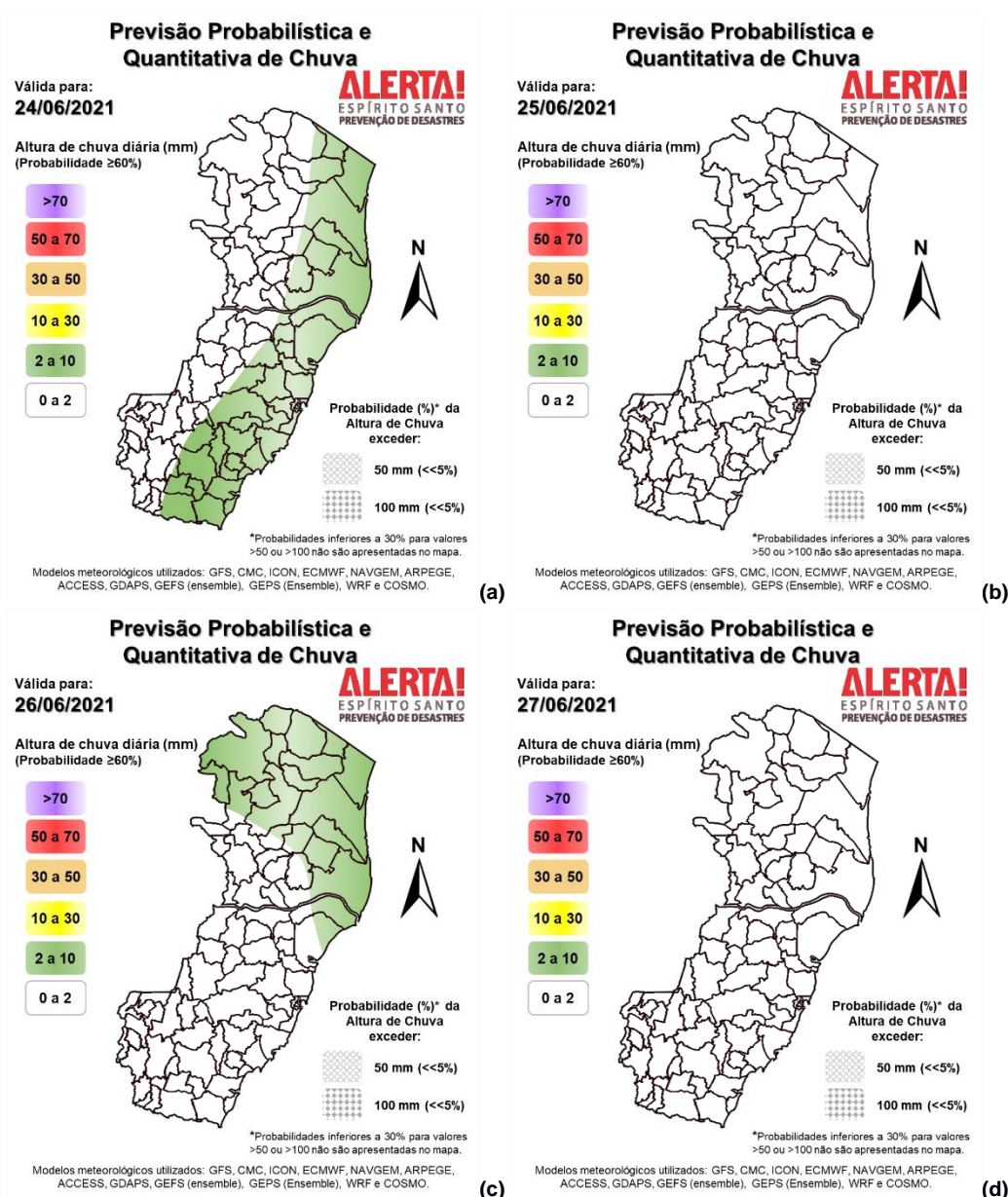

[>> Explicação dos mapas](#)

Acumulado de chuva previsto para o período de 24 a 30/06/2021

A previsão quantitativa/probabilística de chuva para os próximos 7 dias sugere um acumulado inferior a 20 mm na maior parte do estado (Figura 3). Apenas nos arredores de Guarapari/Alfredo Chaves que o acumulado pode ficar em torno dos 30 mm.

Figura 3 – Previsão quantitativa (mm) de chuva acumulada para o período de 24 a 30/06/2021.

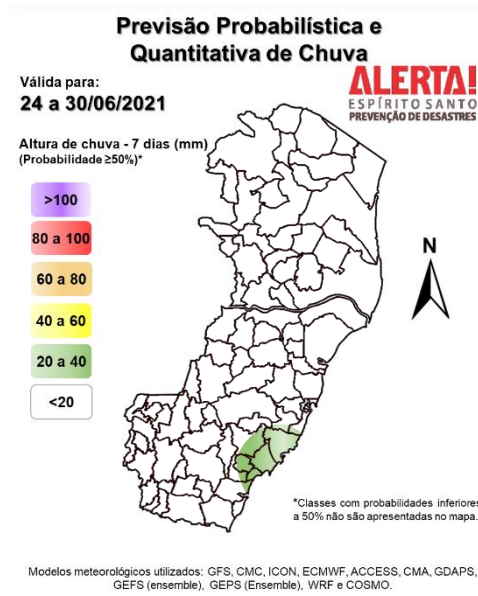

[>> Entenda este mapa](#)

Avisos e alertas:

- Avisos meteorológicos: não havia aviso em vigor por parte do [Inmet](#), até o fechamento desta edição do Bames;
- Alertas geo-hidrológicos: não existe alerta ativo;
- Riscos previstos (CPRM/Cemaden): não há risco geo-hidrológico, de acordo com o Cemaden;
- Áreas atingidas (CPRM/ANA): sem áreas atingidas, por ora.

7. FONTES DE DADOS/INFORMAÇÕES

- [Defesa Civil Nacional](#)
- [Inmet](#)
- [CPTEC/Inpe](#)
- [Cemaden](#)
- [Incaper](#)
- [CPRM](#)
- [Nomads/NCEP/NOAA](#)
- [CPC/NCEP/NOAA](#)
- [MSC](#)
- [Godae](#)
- [ECMWF](#)
- [DW](#)
- [JMA](#)