

BOLETIM DE AVISOS E ALERTAS METEOROLÓGICOS

ESTADO DO ESPÍRITO SANTO

22 de abril de 2020
Número: 20200422.0

A Coordenadoria Estadual de Proteção e Defesa Civil, órgão coordenador do Sistema Estadual de Monitoramento e Alerta de Desastres, conforme decreto 4488-R de 09 de agosto 2019, registra:

1. SITUAÇÃO

O tempo continua estável em todo o Espírito Santo.

2. NÍVEL OPERACIONAL

OBSERVAÇÃO – Coronavírus/COVID-19

3. SIMBOLOGIA DA COBRADE

Sem avisos e/ou alertas vigentes, no momento.

4. TEXTO EXPLICATIVO

Baseando-se na atual pandemia causada pelo coronavírus/COVID-19, a CEPDEC optou pela permanência do nível operacional de **OBSERVAÇÃO**.

5. RECOMENDAÇÕES

Recomendações do Cenad para os fenômenos adversos previstos e seus possíveis efeitos:

<https://www.mdr.gov.br/protacao-e-defesa-civil/centro-nacional-de-gerenciamento-de-riscos-e-desastres-cenad/recomendacoes-cenad>

6. ANÁLISE SINÓTICA, AVISOS E ALERTAS

Quarta-feira (22/04/2020)

O prolongamento de um sistema de alta pressão mantém o tempo aberto no Espírito Santo (Figura 1).

Figura 1 - Recorte da imagem de 22/04/2020 (16:00 UTC) do satélite GOES-16 no canal visível.

- A letra A indica a influência do prolongamento de um anticiclone sobre o estado e
- A curva tracejada mostra a posição da zona de convergência costeira (fraca, sobre o mar).

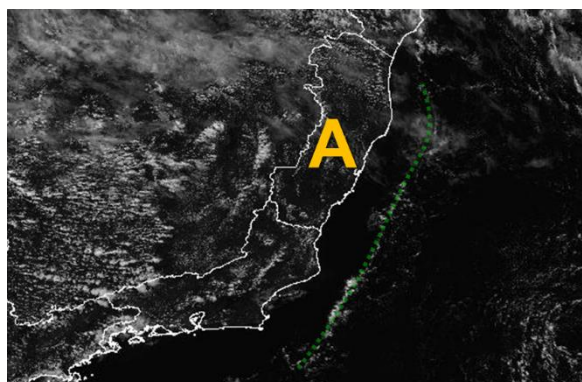

Fonte: adaptado do Inmet.

Quinta-feira (23/04/2020)

Na quinta-feira (23) o tempo continua firme ainda por causa da presença de um sistema de alta pressão. Existe uma pequena chance de chuva fraca em pontos isolados da Região Serrana/Caparaó.

A condição de tempo detalhada pode ser acessada na [página da CMET/Incaper](#).

Previsão quantitativa de chuva:

Mesmo no cenário mais chuvoso, a previsão numérica de tempo para esta quarta-feira (22) não indica ocorrência de chuva para o estado (Figura 2a). Para amanhã (23), a probabilidade é de 50% de chuva (de até 5-8 mm) em pontos da Região Serrana (Figura 2b).

Figura 2 – Previsão quantitativa (mm/24h) e probabilística (%) de precipitação para 22 (a) e 23/04/2020 (b).

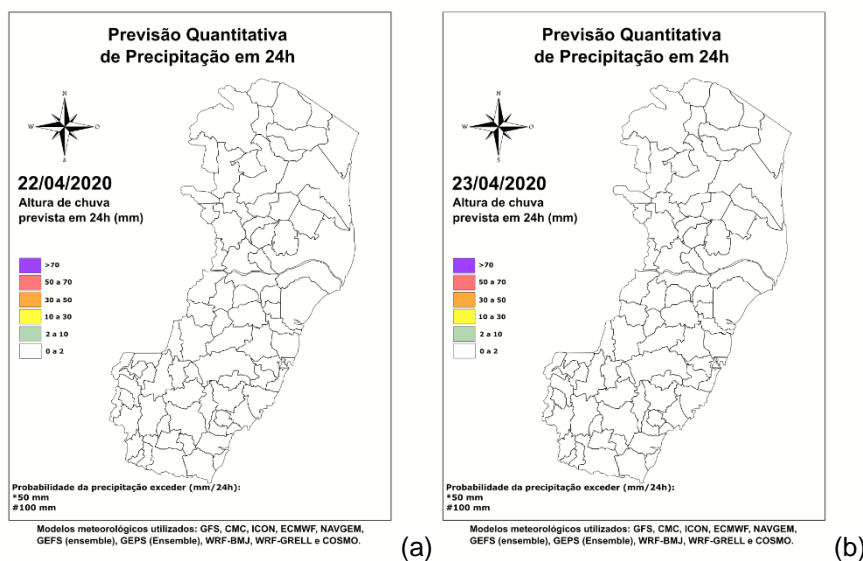

Tendência para o período de 22 a 28/04/2020

A previsão quantitativa/probabilística de chuva para os próximos 7 dias indica acumulados de até 15-20 mm em trechos da faixa leste e metade sul capixaba. Praticamente não deve chover no centro-oeste/noroeste (Figura 3).

Figura 3 – Previsão quantitativa (mm/24h) de precipitação para o período de 22/04 a 28/04/2020.

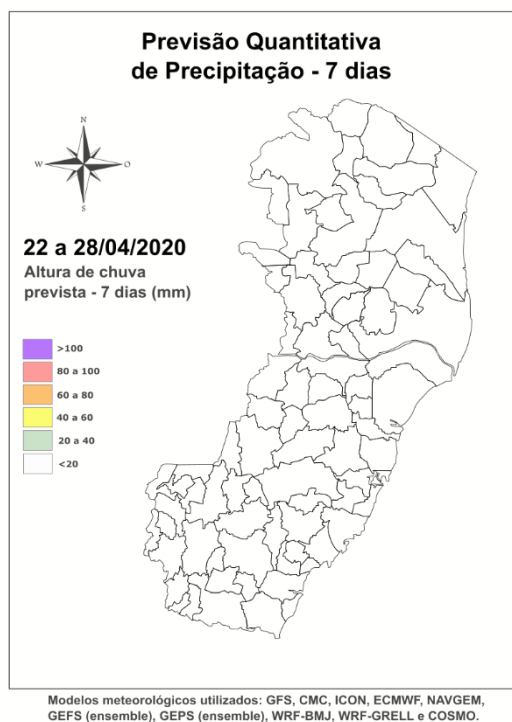

Outros fenômenos meteorológicos adversos:

- Não há fenômeno adverso previsto;
- Sem aviso meteorológico em vigor;
- Por ora, não existe alerta vigente;
- Riscos previstos (CPRM/Cemaden): sem riscos, no momento;
- Áreas atingidas (CPRM/Cemaden): sem áreas atingidas, por ora.

7. ÓRGÃOS-FONTE

- Defesa Civil Nacional
- Inmet
- CPTEC/Inpe
- Cemaden
- Incaper
- CPRM