

# BOLETIM DE AVISOS METEOROLÓGICOS E ALERTAS

## ESTADO DO ESPÍRITO SANTO

30 de abril de 2021

Número: 20210430.0 – Atualizado às 10:01h (horário de Brasília)

A Coordenadoria Estadual de Proteção e Defesa Civil, órgão coordenador do Sistema Estadual de Monitoramento e Alerta de Desastres, conforme decreto 4488-R de 09 de agosto 2019, registra:

### 1. SITUAÇÃO

Parte do estado tem temperaturas amenas, variação de nuvens e chuva ocasional durante o fim de semana.

### 2. NÍVEL OPERACIONAL

#### OBSERVAÇÃO

### 3. JUSTIFICATIVA PARA O NÍVEL OPERACIONAL

Baseando-se na pandemia causada pelo coronavírus/Covid-19 e algumas ocorrências no estado, a Cepdec decidiu manter o nível operacional de **OBSERVAÇÃO**.

### 4. SIMBOLOGIA DA COBRADE

Sem simbologia para esta edição.

[>> Legenda](#)

### 5. RECOMENDAÇÕES

As recomendações para lidar com os fenômenos adversos e seus possíveis efeitos podem ser acessadas na página da [Cepdec](#).

### 6. ANÁLISE SINÓTICA, PREVISÃO DE TEMPO, AVISOS E ALERTAS

Durante a quinta-feira (29), houve registro de chuva passageira e chuviscos em diversos trechos do centro-sul do estado e extremo-norte, com valores que variaram entre 1 e 12 mm.

Esta sexta-feira (30) começou com alguma variação de nebulosidade e chuvisco ou chuva fraca em pontos da Região Sul, leste e sul da Serrana, norte da Grande Vitória e Região Nordeste na maioria das Regiões do Espírito Santo, mas com acumulados de apenas 1 ou 2 mm em poucos pluviômetros.

## Sexta-feira (30/04/2021)

Sexta-feira (30) com variação de nebulosidade e temperatura relativamente amena na maior parte do estado. O predomínio é de tempo estável, mas há possibilidade de chuva passageira e fraca ou apenas chuviscos em pontos da Região Sul, sul e leste da Serrana e na faixa litorânea capixaba (Figura 2a).

**Figura 1** – Recorte da imagem de 30/04/2021 (11:30 UTC) do satélite GOES-16 no canal visível.

- “A” representa a área de atuação de um anticiclone migratório (massa de ar polar) na retaguarda da frente e
- As setas mostram perturbações nos ventos de sudeste ligados ao anticiclone em interação com a circulação costeira.

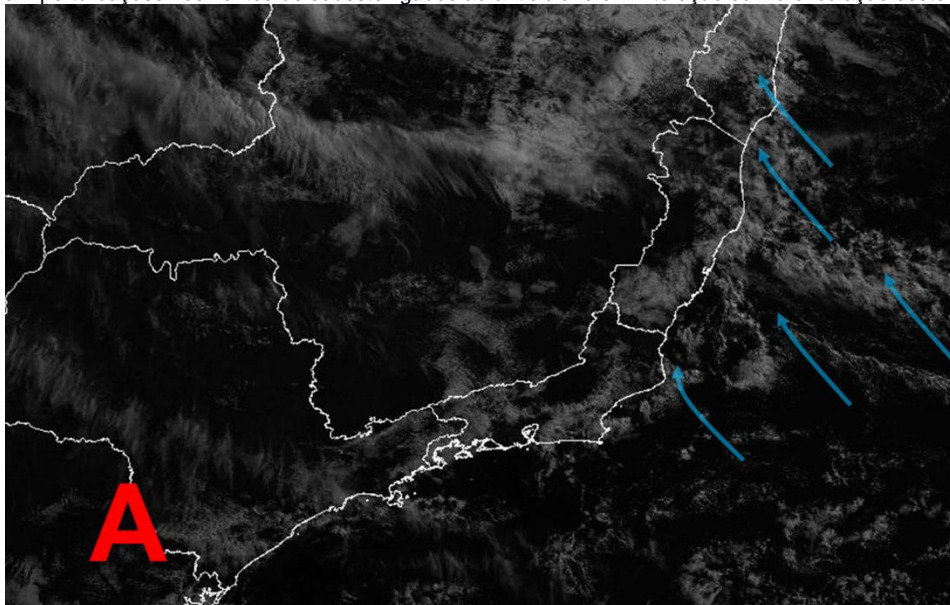

Fonte: adaptado do Inmet (Instituto Nacional de Meteorologia)

## Sábado (01/05/2021)

Sábado (01) de temperatura amena, variação de nuvens e chuva fraca ocasional na maior parte da Região Sul e na faixa leste do estado (Figura 2b).

## Tendências para domingo e segunda-feira (02 e 03/05/2021)

Domingo (02) também de temperatura amena, variação de nuvens e chuva fraca ocasional e esparsa no Espírito Santo (Figura 2c).

Segunda-feira (02) de temperatura amena, variação de nuvens e chuva fraca ocasional em alguns trechos do estado, com exceção do centro-oeste (Figura 2d).

A condição de tempo detalhada pode ser acessada na [página da CM/Incaper](#).

## Previsão probabilística de chuva

Sexta-feira (30) com 70% de probabilidade para chuvas esparsas de 1 a 5 mm em pontos da Região Sul e sul da Região Serrana e 60% de probabilidade para os mesmos valores no litoral do estado (Figura 2a). Não há expectativa de chuva para as demais áreas.

Sábado (01) com 70% de probabilidade para chuvas esparsas de 2 a 10 mm em parte da Região Sul, sul serrano e faixa leste do estado (Figura 2b).

Domingo (02) com 70% de probabilidade para chuvas esparsas de 1 a 5 mm na faixa leste e até 60% para os mesmos valores nas demais regiões capixabas (Figura 2c).

Segunda-feira (03) com até 60% de probabilidade para chuvas esparsas de 1 a 5 mm na faixa leste e parte das Regiões Sul e extremo-norte do estado (Figura 2d).

**Figura 2** – Previsão quantitativa (mm/24h) e probabilística (%) de chuva para 30/04 (a), 01/05 (b), 02/05 (c) e 03/05/2021 (d).

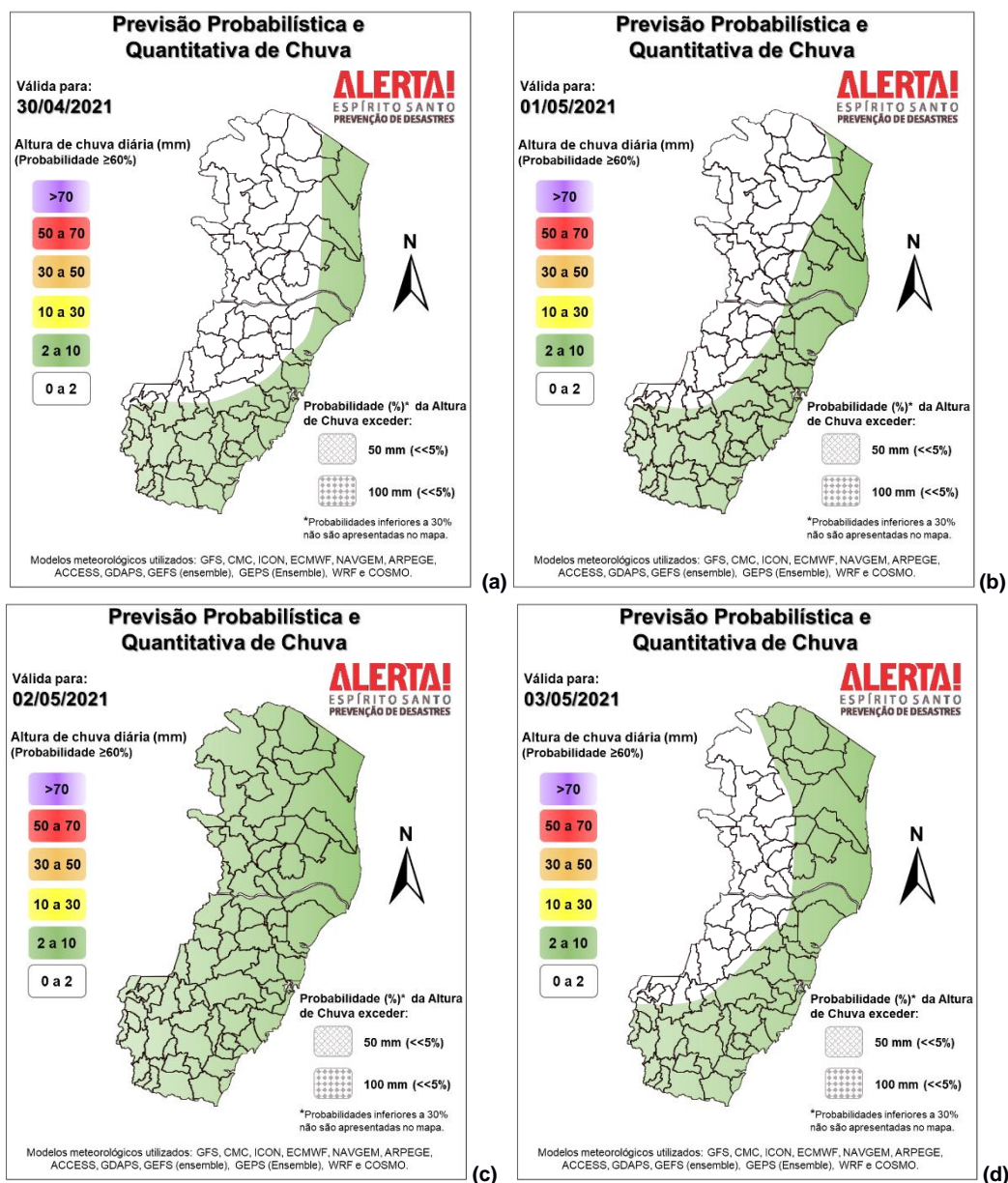

**>> Explicação dos mapas**

**Acumulado de chuva previsto para o período de 30/04 a 06/05/2021**

A previsão quantitativa/probabilística de chuva para os próximos 7 dias sugere um acumulado de 5 a 20 mm na faixa leste do estado. Em alguns pontos do extremo-sudeste capixaba, o máximo pode chegar aos 30 mm (Figura 3). As demais áreas do estado devem acumular de 2 a 10 mm de chuva.

**Figura 3** – Previsão quantitativa (mm) de precipitação acumulada para o período de 30/04 a 06/05/2021.

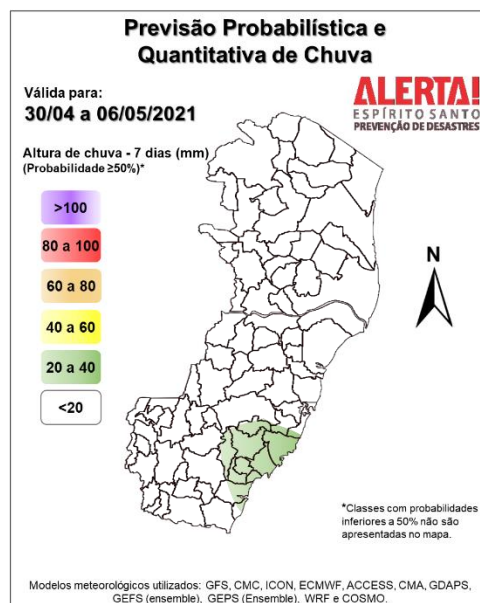

[>> Entenda este mapa](#)

**Avisos e alertas:**

- Avisos meteorológicos: há dois avisos para acumulados de chuva em vigor por parte do [Inmet](#) (17742 e 17749), *incoerentes* com a previsão desta Cepdec;
- Alertas geo-hidrológicos: não existe alerta ativo;
- Riscos previstos (CPRM/Cemaden): não há risco previsto, de acordo com a previsão do Cemaden. No entanto, deve ocorrer variação de temperatura nos próximos dias, gerando algum risco geológico mínimo para áreas suscetíveis;
- Áreas atingidas (CPRM/ANA): sem áreas atingidas, por ora.

**7. FONTES DE DADOS/INFORMAÇÕES**

- Defesa Civil Nacional
- Inmet
- CPTEC/Inpe
- Cemaden
- Incaper
- CPRM
- Nomads/NCEP/NOAA
- CPC/NCEP/NOAA
- MSC
- Godae
- ECMWF
- DW
- JMA